Commune de St Hilaire de Riez

PLAN DE MISE EN ACCESSIBILITE DE LA VOIRIE ET DES ESPACES PUBLICS

Rapport de Plan d'Action

Table des matières

I - Introduction....3
II – Les actions à engager....4
A) Campagnes d'aménagement à l'échelle du territoire communal....4
B) Sensibilisation....7
III – Récapitulatif des actions à prévoir dans le temps....8
A) Les chaînes de déplacements....8
1- La Corniche....8
2- Sion....12
3- Terre-Fort....21
4- Centre Bourg....30
5- Les Demoiselles....38
6- Autres Secteurs....42
B) Autres cheminements....51
1- La Corniche....51
2- Sion....55
3- Terre-Fort....61
4- Centre Bourg....70
5- Les Demoiselles....95
6- Autres secteurs....96
C) Synthèse....99
IV – Rappel de mise en oeuvre du plan d'action....109
A) Modalité de suivi et de mise à jour....109
B) Les demandes de dérogations....109
C) Bonne prise en compte de la réglementation dans tous nouveaux projets....110
D) Les autres obligations liées à la loi du 11 février 2005 : diagnostics des ERP....110

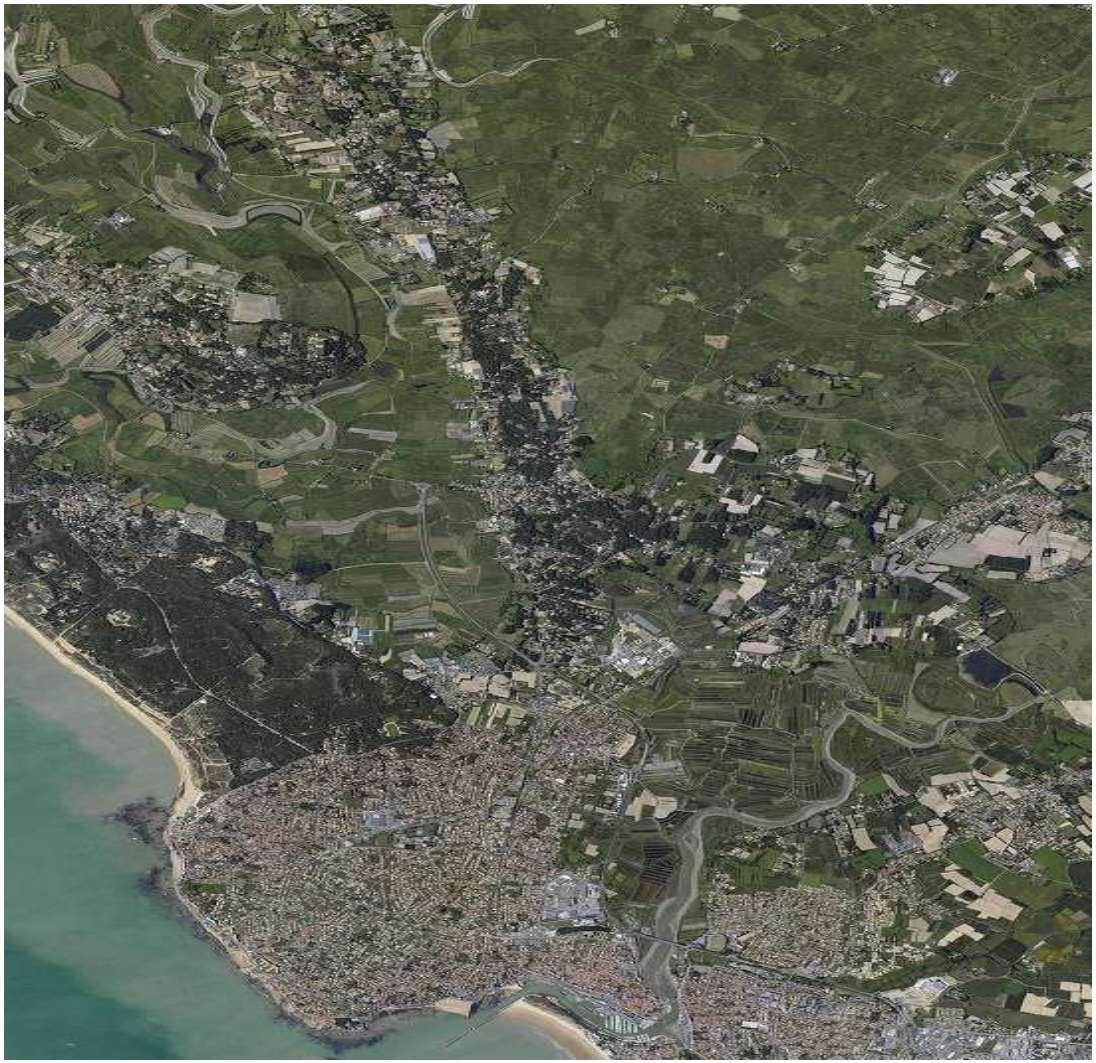

St Hilaire de Riez

I - Introduction

La finalité du plan de mise en accessibilité de la voirie et des espaces publics consiste en l'élaboration d'un plan d'actions par la Ville visant à l'amélioration progressive du niveau d'accessibilité de sa voirie et de ses espaces publics.

La logique retenue ici vise à concilier la mise en accessibilité des liaisons continues identifiées comme prioritaires sur la commune avec les moyens financiers dont cette dernière dispose tout en donnant une information régulière aux administrés sur l'état de l'accessibilité. Des zones de 300 mètres de rayon autour des Etablissements Recevant du Public (ERP) ont été diagnostiquées et feront l'objet d'un traitement progressif afin d'élargir les espaces de déplacement des personnes à mobilité réduite et, le cas échéant, leur permettre d'habiter dans ces secteurs.

Pour ce faire, les actions se décomposent en plusieurs catégories :

- La mise en accessibilité technique d'itinéraires continus pour garantir une praticabilité entre différents points identifiés (chaînes de déplacement) ;
- Des campagnes de remise aux normes d'aménagements spécifiques sur la commune ;
- La mise en accessibilité technique complète de la voirie et des espaces publics dans le cadre d'opérations d'aménagement d'ensemble sur des secteurs identifiés (à court et moyen termes) ;
- De la sensibilisation large sur le handicap ou plus ciblée pour régler des difficultés ponctuelles identifiées.

II - Les actions à engager

A) Campagnes d'aménagement à l'échelle du territoire communal

Les thématiques suivantes pourront être traitées ponctuellement, ou éventuellement dans le cadre de campagnes d'ensemble à l'échelle de la commune.

• Places de stationnement et leur signalisation

Rappel réglementaire:

- *2% de l'ensemble de chaque zone de stationnement, 10 places minimum au delà de 500 unités*
- *Largeur de 3,30 m mini*
- *Pente et dévers transversal < 2%*
- *Passage d'une largeur de 0,80m mini pour rejoindre le trottoir*
- *Parcmètres et horodateurs : instructions lisibles dans toutes conditions*
- *Commandes et dispositifs de paiement entre 0,90 m et 1,30 m*
- *Signalisation horizontale (marquage au sol) et verticale conforme à la réglementation*

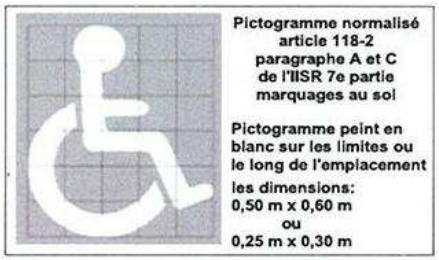

Les places de stationnement réservées aux personnes handicapées et leur signalisation seront mises aux normes à court terme (2011). La détermination des chaînes de déplacement intègre ces emplacements qui feront l'objet d'une information sur le site internet de la Ville, auprès de l'Office du tourisme et d'une communication sur demande.

• **Passages piétons** : abaissement des bordures et/ ou pose de bandes podotactiles

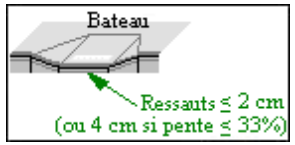

Rappel réglementaire:

- *Bateaux permettant le cheminement des PMR*
- *Largeur : 1,20 m minimum, 1,40 m si obstacles (type poteau)*
- *Passage horizontale de 0,80 m minimum à l'arrière du bateau si possible*
- *Présence d'une bande d'éveil de vigilance à 0,50 m du bord du trottoir sur toute la largeur de l'abaissement de trottoir, rampants compris*
- *Passage contrasté par rapport à son environnement*

Les passages piétons se situant sur les chaînes de déplacement seront mis aux normes à court terme (2011/2012). Les passages piétons identifiés dans le rayon des 300 mètres des ERP seront installés ou mis aux normes à raison de 3 par an. La pose de bande de guidage dépendra de l'existence ou non d'un revêtement déjà distinct ou surélevé de la voie de circulation, de la largeur de celle-ci et de l'existence ou non d'un angle droit par rapport au trottoir.

• **Obstacles gênants** : suppression (boules...), déplacements (muret en pierre, lampadaires, poteaux...)

Rappel réglementaire:

- *Largeur : 1,40 m minimum*
- *Réduction possible à 1,20 m si absence d'obstacles latéraux*
- *Hauteur : 2,20 m*
- *Pente transversale la plus faible possible : 2% maximum*

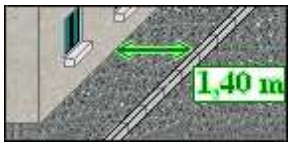

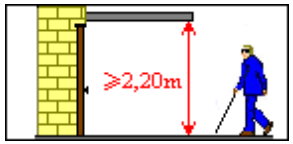

Les obstacles gênants seront progressivement déplacés en fonction du degré d'inaccessibilité, des coûts générés et des négociations avec les éventuels bénéficiaires d'une autorisation d'occupation du domaine public pour assurer le déplacement des obstacles (Sydev, Vendée eau, La Poste, Conseil général pour les transports, Communauté de Communes pour les ordures ménagères,...). Les chaînes de déplacement seront traitées en priorité.

Les dévers seront revus à l'occasion des travaux d'aménagement ou spécifiquement lorsqu'ils présentent une pente accentuée et se trouvent sur les chaînes de déplacement.

• **Panneaux** : contrastes et réhausses (et remplacement si nécessaire)

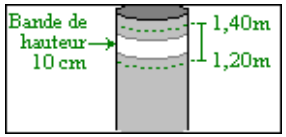

<u>Rappel réglementaire:</u>

• Respect de l'abaque de détection des bornes et poteaux :

- Poteau : 1,10 m mini avec diamètre ou largeur de 0,06 m

- Borne ou massif bas : hauteur de 0,50 m mini, pour une largeur d'au moins 0,28 m

• Bornes, poteaux et autres mobiliers urbains comportent une partie contrastée: bande de 0,10 m de hauteur apposée sur le pourtour à une hauteur comprise entre 1,20m et 1,40m, bande en partie pour le mobilier de moins de 1,30 m

• Obstacles contrastés par rapport à son environnement.

• Obstacles en porte-à-faux : tout élément en saillie latérale de plus de 0,15 m à moins de 2,20 m de hauteur doit être rappelé en partie basse à 0,40 m du sol maximum ou par une surépaisseur de 0,03 m de hauteur minimum

• Trous et fentes : largeur ou diamètre < 2 cm

Les obstacles présentant une dangerosité seront contrastés progressivement. Une campagne sera menée en 2012 privilégiant les chaînes de déplacement. La régularisation des gabarits s'effectuera à l'occasion des travaux de voirie et d'aménagement.

B) Sensibilisation

Le plan d'actions, outre des actions de remise aux normes techniques, peut également proposer des mesures d'accompagnement informatives ou répressives. Sur la commune de St Hilaire de Riez, les mesures suivantes seront progressivement mises en œuvre :

• Sensibilisation de la population aux handicaps et à la notion d'accessibilité :

- bulletin municipal ;
- diffusion de la plaquette « vivre ensemble » disponible sur le site www.handicap.gouv.fr aux habitants ou mise à disposition en mairie ;
- actions de sensibilisation auprès des écoles par le biais d'associations représentant différents types de handicaps.

• Sensibilisations ciblées :

- Exploitants du domaine public communal (Sydev, La Poste,...) ;
- Commerçants (panneaux publicitaires sur domaine public, accessibilité de leurs établissements,...) ;
- Utilisateurs de véhicules (stationnement sur les trottoirs,...) ;
- Riverains (gestion des poubelles,...).

III – Récapitulatif des actions à prévoir dans le temps

A) Les chaînes de déplacements

1- La Corniche

Avenue de la Corniche

Echéancier prévisionnel														Corniche
ACTIONS		N° Obstacle	N° Obstacle Numérique	Estimation des travaux (en € HT)	Court terme		Moyen terme		Long terme				
					2011	2012	2013	2014	2015	2016	2017	2018	> 2018
Avenue de la Corniche	Mise aux normes place de stationnement	33	29	6 200 €	X								
	Mise aux normes place de stationnement	35	30	6 200 €	X								
	Remplacer la grille actuelle par une grille avec des fentes inférieures à 2 cm.	21	17	300 €	X								
	Remplacer la grille actuelle par une grille avec des fentes inférieures à 2 cm.	32	28b	300 €	X								
	Mise en place des bandes de couleur contrastée sur les bornes et poteaux.	1	1	510 €		X							
	Mise en place des bandes de couleur contrastée sur les bornes et poteaux.	4	3	180 €		X							
	Mise en place des bandes de couleur contrastée sur les bornes et poteaux.	5	4	240 €		X							
	Mise en place des bandes de couleur contrastée sur les bornes et poteaux.	15	11	210 €		X							
	Mise en place des bandes de couleur contrastée sur les bornes et poteaux.	16	12	450 €		X							
	Mise en place des bandes de couleur contrastée sur les bornes et poteaux.	17	13	180 €		X							
	Mise en place des bandes de couleur contrastée sur les bornes et poteaux.	18	14	180 €		X							
					13 000 €	1 950 €							

Echéancier prévisionnel														Corniche
ACTIONS		N° Obstacle	N° Obstacle Numérique	Estimation des travaux (en € HT)	Court terme		Moyen terme		Long terme				
					2011	2012	2013	2014	2015	2016	2017	2018	> 2018
Avenue de la Corniche	Mise en place des bandes de couleur contrastée sur les bornes et poteaux.	21	17	420 €		X							
	Mise en place des bandes de couleur contrastée sur les bornes et poteaux.	22	18	510 €		X							
	Mise en place des bandes de couleur contrastée sur les bornes et poteaux.	24	20	600 €		X							
	Mise en place des bandes de couleur contrastée sur les bornes et poteaux.	32	28A	540 €		X							
	Mise en place des bandes de couleur contrastée sur les bornes et poteaux.	37	32A	900 €		X							
	Mise en place des bandes de couleur contrastée sur les bornes et poteaux.	38	33	300 €		X							
	Mise en place des bandes de couleur contrastée sur les bornes et poteaux.	42	37	330 €		X							
	Mise en place des bandes de couleur contrastée sur les bornes et poteaux.	45	40	600 €		X							
	Mise en place des bandes de couleur contrastée sur les bornes et poteaux.	46	41	840 €		X							

5 040 €

Travaux réalisés à l'occasion de nouveaux aménagements				Corniche
Problématique des dévers		**N° Obstacle**	**N° Obstacle Numérique**	**Estimation des travaux (en € HT)**
Avenue de la Corniche	Reprise de l'enrobé pour adoucir le dévers.	1	43	2 140 €
	Reprise de l'enrobé pour adoucir le dévers.	2	44	1 900 €
	Reprise de l'enrobé pour adoucir le dévers.	4	46	2 440 €
	Reprise de l'enrobé pour adoucir le dévers.	6	47	1 540 €
	Reprise de l'enrobé pour adoucir le dévers.	7	48	3 580 €
	Reprise de l'enrobé pour adoucir le dévers.	8	49	4 780 €
	Reprise de l'enrobé pour adoucir le dévers.	10	51	4 780 €
	Reprise de l'enrobé pour adoucir le dévers.	12	53	4 780 €
	Reprise de l'enrobé pour adoucir le dévers.	14	54	7 180 €
	Reprise de l'enrobé pour adoucir le dévers.	15	55	2 440 €
	Reprise de l'enrobé pour adoucir le dévers.	16	56	1 540 €
	Reprise de l'enrobé pour adoucir le dévers.	17	57	6 580 €

43 680 €

2- Sion

Sion

Echéancier prévisionnel														Sion
ACTIONS		N° Obstacle	N° Obstacle Numérique	Estimation des travaux (en € HT)	Court terme		Moyen terme		Long terme				
					2011	2012	2013	2014	2015	2016	2017	2018	> 2018
Place Pierre Avrillas	Création de places de stationnement adaptées	95	647	2 100 €	X								
	Elargissement du cheminement en enrobé.	96	648	4 300 €	X								
Place Vivi Burgaud	Création de places de stationnement adaptées	87	643	2 100 €	X								
	Ajout d'une bande d'éveil de la vigilance podotactile	66	628	285 €								X	
	Création de bateau conforme	66	628	650 €								X	
	Ajout d'une bande d'éveil de la vigilance podotactile	67	629B	285 €								X	
	Création de bateau conforme	67	629B	650 €								X	
	Pose de bandes de guidage	67	629B	2 800 €								X	
Place Gaston Pateau	Corriger le marquage au sol (peinture) pour respecter cette exigence	113	662	540 €		X							
	Reprise de l'enrobé pour une mise à l'horizontale	113	662	9 300 €		X							
	Installation d'un panonceau double	114	663	1 400 €		X							
Rue de l'Océan	Pose de bandes de guidage	83	640A	2 800 €								X	
					8 500 €	11 240 €						7 470 €	

Echéancier prévisionnel														Sion
ACTIONS		N° Obstacle	N° Obstacle Numérique	Estimation des travaux (en € HT)	Court terme		Moyen terme		Long terme					
					2011	2012	2013	2014	2015	2016	2017	2018	> 2018	
Rue de l'Océan	Ajout d'une bande d'éveil de la vigilance podotactile	83	640C	285 €		X								
	Création de bateau conforme	83	640C	650 €		X								
Rue de l'Yser	Création complète d'une traversée pour piétons	8	580	6 200 €	X									
Rue de l'Aulne	Création complète d'une traversée pour piétons	11	582	6 200 €				X						
Rue de Pineau	Création complète d'une traversée pour piétons	16	587	6 200 €				X						
Rue de la Source	Création complète d'une traversée pour piétons	18	589	6 200 €					X					
Rue Gambetta	Création complète d'une traversée pour piétons	29	597	6 200 €					X					
Rue du Haut Pey	Création complète d'une traversée pour piétons	26	594	6 200 €					X					
	Création complète d'une traversée pour piétons	28	596	6 200 €						X				
Rue des Taudes	Création complète d'une traversée pour piétons	38	604	6 200 €						X				
	Création complète d'une traversée pour piétons	52	615	6 200 €						X				
Rue de Montmidi	Création complète d'une traversée pour piétons	40	605	6 200 €							X			
	Création complète d'une traversée pour piétons	43	607	6 200 €							X			
	Création complète d'une traversée pour piétons	61	624	6 200 €							X			
Rue de Villeneuve	Création complète d'une traversée pour piétons	35	601	6 200 €								X		
Rue du Soleil	Création complète d'une traversée pour piétons	46	610	6 200 €								X		
	Création complète d'une traversée pour piétons	48	612	6 200 €									X	
					6 200 €	12 400 €		12 400 €	18 600 €	18 600 €	18 600 €	12 400 €	6 200 €	

Echéancier prévisionnel														Sion
ACTIONS		N° Obstacle	N° Obstacle Numérique	Estimation des travaux (en € HT)	Court terme		Moyen terme		Long terme				
					2011	2012	2013	2014	2015	2016	2017	2018	> 2018
Rue de l'Yser	Mise en place des bandes contrastées	7	579	150 €									
	Mise en place des bandes contrastées	10	581	270 €									
	Mise en place des bandes contrastées	73	635	180 €									
	Mise en place des bandes contrastées	74	636	300 €									
	Mise en place des bandes contrastées	77	638	240 €									
	Mise en place des bandes contrastées	90	646	240 €									
	Mise en place des bandes contrastées	97	649	180 €									
	Mise en place des bandes contrastées	98	650	150 €									
	Mise en place des bandes contrastées	128	676	270 €									
Rue des Taudes	Mise en place des bandes contrastées	31	599	180 €									
	Mise en place des bandes contrastées	36	602	150 €									
	Mise en place des bandes contrastées	37	603	180 €									
	Mise en place des bandes contrastées	54	617	270 €									
						1 980 €							

Echéancier prévisionnel													Sion
ACTIONS		N° Obstacle	N° Obstacle Numérique	Estimation des travaux (en € HT)	Court terme		Moyen terme		Long terme				
					2011	2012	2013	2014	2015	2016	2017	2018	> 2018
Rue de la Chapelle	Mise en place des bandes contrastées	100	651	330 €		X							
Promenade Jean Yole	Mise en place des bandes contrastées	102	653	330 €		X							
Rue du Petit Train	Mise en place des bandes contrastées	106	656	270 €		X							
	Mise en place des bandes contrastées	108	657	180 €		X							
Place Gaston Pateau	Mise en place des bandes contrastées	110	659	270 €		X							
Rue des Estivants	Mise en place des bandes contrastées	111	660	270 €		X							
	Mise en place des bandes contrastées	112	661	240 €		X							
Place Gaston Pateau	Mise en place des bandes contrastées	117	665	180 €		X							
	Mise en place des bandes contrastées	118	666	150 €		X							
Rue de l'Océan	Mise en place des bandes contrastées	123	671	210 €		X							
	Mise en place des bandes contrastées	125	673	240 €		X							
Avenue de la Forêt	Mise en place des bandes contrastées	126	674	180 €		X							
	Mise en place des bandes contrastées	131	679	1 140 €		X							
	Mise en place des bandes contrastées	132	680	1 020 €		X							

5 010 €

Echéancier prévisionnel — Sion

ACTIONS		N° Obstacle	N° Obstacle Numérique	Estimation des travaux (en € HT)	Court terme		Moyen terme		Long terme				
					2011	2012	2013	2014	2015	2016	2017	2018	> 2018
Rue Lucien Collinet	Elargissement du cheminement en enrobé.	135	778	4 300 €		X							
	Combler les parties meubles par de l'enrobé.	136	779	6 300 €		X							
	Elargissement du cheminement en béton.	138	780	3 900 €		X							
Rue René Moreau	Elargissement du cheminement en enrobé.	140	781	24 300 €	X								
	Mise en place des bandes de couleur contrastée sur les bornes et poteaux.	140	683	180 €	X								
Promenade de la Mer	Mise en place des bandes de couleur contrastée sur les bornes et poteaux.	122	670	180 €		X							
	Mise en place des bandes de couleur contrastée sur les bornes et poteaux.	121	669	240 €		X							
	Remplacement du poteau ou de la borne	121	669	6 200 €			X						
	Remplacement du poteau ou de la borne	122	670	8 700 €		X							
	Reprendre le cheminement en béton pour adoucir la pente.	122	768	3 800 €			X						
Avenue de la Corniche	Mise en place des bandes de couleur contrastée sur les bornes et poteaux.	88	644	390 €			X						
	Mise en place des bandes de couleur contrastée sur les bornes et poteaux.	89	645	330 €			X						
Avenue de la Corniche	Mise en place des bandes de couleur contrastée sur les bornes et poteaux.	101	652	150 €			X						
	Mise en place des bandes de couleur contrastée sur les bornes et poteaux.	104	654	270 €			X						
	Mise en place des bandes de couleur contrastée sur les bornes et poteaux.	105	655	270 €			X						
	Elargissement du cheminement en béton.	89	747	1 900 €			X						
	Elargissement du cheminement en béton.	105	757	4 900 €			X						
					24 480 €	14 920 €	18 210 €						

Travaux réalisés à l'occasion de nouveaux aménagements				Sion
Problématique des dévers		**N°Obstacle**	**N°Obstacle Numérique**	**Estimation des travaux (en € HT)**
Place Pierre Avrillas	Reprise de l'enrobé pour adoucir le dévers.	93	854	2 900 €
	Reprise de l'enrobé pour adoucir le dévers.	94	855	2 900 €
	Reprise de l'enrobé pour adoucir le dévers.	96	748	8 300 €
Place Vivi Burgaud	Reprise de l'enrobé pour adoucir le dévers.	68	730	13 180 €
	Reprise de l'enrobé pour adoucir le dévers.	71	733	1 540 €
Place Gaston Pateau	Reprise de l'enrobé pour adoucir le dévers.	110	761	3 340 €
Rue de l'Océan	Reprise de l'enrobé pour adoucir le dévers.	123	769	3 580 €
	Reprise de l'enrobé pour adoucir le dévers.	124	770	3 040 €
	Reprise de l'enrobé pour adoucir le dévers.	125	771	2 140 €
Rue de l'Yser	Reprise de l'enrobé pour adoucir le dévers.	72	734	7 180 €
	Reprise de l'enrobé pour adoucir le dévers.	77	739	13 180 €
	Reprise de l'enrobé pour adoucir le dévers.	79	741	3 580 €
	Reprise de l'enrobé pour adoucir le dévers.	97	749	5 980 €
	Reprise de l'enrobé pour adoucir le dévers.	127	773	4 540 €
	Reprise de l'enrobé pour adoucir le dévers.	128	774B	2 740 €
	Reprise de l'enrobé pour adoucir le dévers.	139	852	3 580 €
				81 700 €

Travaux réalisés à l'occasion de nouveaux aménagements				Sion
Problématique des dévers		**N° Obstacle**	**N° Obstacle Numérique**	**Estimation des travaux (en € HT)**
Rue des Taudes	Reprise de l'enrobé pour adoucir le dévers.	5	686	3 220 €
	Reprise de l'enrobé pour adoucir le dévers.	6	687	5 980 €
	Reprise de l'enrobé pour adoucir le dévers.	36	707	4 180 €
	Reprise de l'enrobé pour adoucir le dévers.	39	709	3 580 €
	Reprise de l'enrobé pour adoucir le dévers.	53	717	4 780 €
Promenade Jean Yole	Reprise de l'enrobé pour adoucir le dévers.	102	754	19 180 €
Rue du Petit Train	Reprise de l'enrobé pour adoucir le dévers.	106	758	3 580 €
	Reprise de l'enrobé pour adoucir le dévers.	108	759	3 040 €
	Reprise de l'enrobé pour adoucir le dévers.	109	760	3 040 €
Rue des Estivants	Reprise de l'enrobé pour adoucir le dévers.	111	761	3 640 €
	Reprise de l'enrobé pour adoucir le dévers.	112	763	3 040 €
Avenue de la Forêt	Reprise de l'enrobé pour adoucir le dévers.	129	775	8 740 €
	Reprise de l'enrobé pour adoucir le dévers.	131	776	5 980 €
	Reprise de l'enrobé pour adoucir le dévers.	134	777	2 740 €
Promenade de la Mer	Reprise de l'enrobé pour adoucir le dévers.	121	767	3 640 €
				78 360 €

Travaux réalisés à l'occasion de nouveaux aménagements				Sion
Problématique des dévers		**N° Obstacle**	**N° Obstacle Numérique**	**Estimation des travaux (en € HT)**
Avenue de la Corniche	Reprise de l'enrobé pour adoucir le dévers.	88	746	6 340 €
	Reprise de l'enrobé pour adoucir le dévers.	89	747	8 140 €
	Reprise de l'enrobé pour adoucir le dévers.	101	753	6 940 €
	Reprise de l'enrobé pour adoucir le dévers.	104	756	4 540 €
	Reprise de l'enrobé pour adoucir le dévers.	105	757	2 440 €
				28 400 €

3- Terre-Fort

Terre-Fort

Echéancier prévisionnel														Terre-Fort
ACTIONS		N° Obstacle	N° Obstacle Numérique	Estimation des travaux (en € HT)	Court terme		Moyen terme		Long terme				
					2011	2012	2013	2014	2015	2016	2017	2018	> 2018
Rue des Tressanges	Ajout d'une bande d'éveil de la vigilance podotactile.	133	476A	2 800 €	X								
	Arrondir ou chanfreiner le ressaut du bateau existant	133	476B	650 €	X								
	Installation d'un panonceau double	132	475	1 400 €	X								
	Reprise de l'enrobé pour une mise à l'horizontale	132	475	5 500 €				X					
	Pose de bandes de guidage	133	476A	3 085 €				X					
	Pose de bandes de guidage	135	478	5 950 €				X					
Avenue du Terre-Fort	Ajout d'une bande d'éveil de la vigilance podotactile.	75	432B	2 800 €					X				
	Arrondir ou chanfreiner le ressaut du bateau existant	75	432B	650 €					X				
	Création de passages piétons	54	471	8 700 €					X				
	Reprise de l'enrobé pour une mise à l'horizontale	77	434	5 500 €					X				
	Installation d'un panonceau double.	77	434	1 400 €					X				
	Pose de bandes de guidage	75	432B	3 850 €					X				
	Pose de bandes de guidage	145	488	2 800 €					X				
					4 850 €			14 535 €	25 700 €				

Echéancier prévisionnel — Terre-Fort

ACTIONS		N° Obstacle	N° Obstacle Numérique	Estimation des travaux (en € HT)	Court terme		Moyen terme		Long terme				
					2011	2012	2013	2014	2015	2016	2017	2018	> 2018
Avenue de l'Isle de Riez	Pose de bandes de guidage	43	408	8 050 €		X							
	Pose de bandes de guidage	44	409	2 800 €		X							
	Pose de bandes de guidage	82	439	7 000 €		X							
	Création de passages piétons	80	437	6 200 €		X							
Rue de la Cave	Création de passages piétons	11	380	6 200 €		X							
	Création de passages piétons	14	383	6 200 €		X							
	Pose de bandes de guidage	1	372	2 800 €			X						
	Pose de bandes de guidage	4	374	2 800 €			X						
	Pose de bandes de guidage	8	378	2 800 €			X						
Rue de l'Atlantique	Reprise de l'enrobé pour une mise à l'horizontale	149	492	5 500 €						X			
	Ajout d'une bande d'éveil de la vigilance podotactile.	126	470A	2 800 €						X			
	Arrondir ou chanfreiner le ressaut du bateau existant	126	470A	650 €						X			
	Ajout d'une bande d'éveil de la vigilance podotactile.	89	446A	2 800 €						X			
	Arrondir ou chanfreiner le ressaut du bateau existant	89	446A	650 €						X			
	Pose de bandes de guidage	86	443	2 800 €						X			
	Pose de bandes de guidage	89	446A	3 085 €						X			
	Pose de bandes de guidage	126	470A	3 085 €						X			
						36 450 €	8 400 €			21 370 €			

Echéancier prévisionnel													Terre-Fort
ACTIONS		N° Obstacle	N° Obstacle Numérique	Estimation des travaux (en € HT)	Court terme		Moyen terme		Long terme				
					2011	2012	2013	2014	2015	2016	2017	2018	> 2018
Rue des Poissons	Création de passages piétons	58	419	13 700 €					X				
	Création de passages piétons	66	426	11 200 €					X				
Rue du Bélier	Création de passages piétons	64	425	11 200 €					X				
	Création de passages piétons	71	430	6 200 €					X				
Rue de la Barbotte	Création de passages piétons	13	382	6 200 €					X				
Rue des Tonnelles	Création de passages piétons	92	449	6 200 €					X				
	Création de passages piétons	94	451	6 200 €					X				
Rue du Disque	Création de passages piétons	107	464	6 200 €						X			
	Création de passages piétons	110	467	6 200 €						X			
	Pose de bandes de guidage	88	445B	3 350 €						X			
Rue des Pachines	Création de passages piétons	98	455	6 200 €						X			
	Création de passages piétons	101	458	6 200 €						X			
Rue des Grandes Pieces	Création de passages piétons	104	451	6 200 €							X		
Rue de la Cambaudière	Création de passages piétons	50	414	11 200 €							X		
									60 900 €	28 150 €	17 400 €		

Echéancier prévisionnel														Terre-Fort
ACTIONS		N° Obstacle	N° Obstacle Numérique	Estimation des travaux (en € HT)	Court terme		Moyen terme		Long terme				
					2011	2012	2013	2014	2015	2016	2017	2018	> 2018
Impasse du Tuffeau	Création de passages piétons	128	472	6 200 €							X		
Rue de l'Emeraude	Création de passages piétons	139	482	6 200 €								X	
Rue du Fournil	Création de passages piétons	38	404	6 200 €								X	
	Création de passages piétons	34	401	8 700 €								X	
Rue des Longeais	Création de passages piétons	27	394	6 200 €									X
	Création de passages piétons	31	398	6 200 €									X
	Création de passages piétons	17	384	6 200 €									X
Rue du Pressoir	Création de passages piétons	23	390	6 200 €									X
	Pose de bandes de guidage	21	388	2 800 €									X
Rue Othello	Pose de bandes de guidage	19	386	2 800 €									X
Rue des Cordes	Pose de bandes de guidage	121	468	3 085 €									X
	Ajout d'une bande d'éveil de la vigilance podotactile.	121	468	2 800 €									X
	Arrondir ou chanfreiner le ressaut du bateau existant	121	468	650 €									X
											6 200 €	21 100 €	36 935 €

Echéancier prévisionnel														Terre-Fort
ACTIONS		N° Obstacle	N° Obstacle Numérique	Estimation des travaux (en € HT)	Court terme		Moyen terme		Long terme				
					2011	2012	2013	2014	2015	2016	2017	2018	> 2018
Rue Othello	Mise en place des bandes contrastées	7	377	180 €									
Rue de la Cave	Mise en place des bandes contrastées	5	375	150 €									
Rue des Longeais	Mise en place des bandes contrastées	25	392	180 €									
	Mise en place des bandes contrastées	26	393	210 €									
	Mise en place des bandes contrastées	30	397	300 €									
	Mise en place des bandes contrastées	35	402	240 €									
Rue du Fournil	Mise en place des bandes contrastées	33	400	300 €									
	Mise en place des bandes contrastées	37	403	240 €									
Rue du Pressoir	Mise en place des bandes contrastées	39	405	150 €									
Rue du Capricorne	Mise en place des bandes contrastées	46	411	210 €									
Rue de la Cambaudière	Mise en place des bandes contrastées	48	412	270 €									
	Mise en place des bandes contrastées	49	413	150 €									
Avenue du Terre-Fort	Mise en place des bandes contrastées	52	415	270 €									
	Mise en place des bandes contrastées	53	416	270 €									

3 120 €

Echéancier prévisionnel														Terre-Fort
ACTIONS		N° Obstacle	N° Obstacle Numérique	Estimation des travaux (en € HT)	Court terme		Moyen terme		Long terme				
					2011	2012	2013	2014	2015	2016	2017	2018	> 2018
Rue du Capricorne	Mise en place des bandes contrastées	55	418	270 €									
	Mise en place des bandes contrastées	60	421	270 €									
Rue des Poissons	Mise en place des bandes contrastées	61	422	180 €									
	Mise en place des bandes contrastées	68	428	270 €									
Rue des Gémeaux	Mise en place des bandes contrastées	62	423	300 €									
	Mise en place des bandes contrastées	67	427	360 €									
Rue du Bélier	Mise en place des bandes contrastées	63	424	420 €									
	Mise en place des bandes contrastées	72	431	240 €									
Avenue de l'Isle de Riez	Mise en place des bandes contrastées	79	436	240 €									
	Mise en place des bandes contrastées	81	438	420 €									
Rue du Zodiaque	Mise en place des bandes contrastées	84	441	240 €									
Rue des Grandes Pieces	Mise en place des bandes contrastées	102	459	270 €									
	Mise en place des bandes contrastées	103	460	180 €									
Rue du Disque	Mise en place des bandes contrastées	108	465	240 €									
	Mise en place des bandes contrastées	109	466	180 €									
Rue de l'Atlantique	Mise en place des bandes contrastées	87	444	510 €									
Rue de la Tonnelle	Mise en place des bandes contrastées	93	450	210 €									
	Mise en place des bandes contrastées	97	454	150 €									
						4 950 €							

Echéancier prévisionnel														Terre-Fort
ACTIONS		N° Obstacle	N° Obstacle Numérique	Estimation des travaux (en € HT)	Court terme		Moyen terme		Long terme				
					2011	2012	2013	2014	2015	2016	2017	2018	> 2018
Rue des Pachines	Mise en place des bandes contrastées	99	456	300 €									
	Mise en place des bandes contrastées	100	457	150 €									
	Mise en place des bandes contrastées	105	462	150 €									
Rue de la Tonnelle	Mise en place des bandes contrastées	106	463	300 €									
Rue de l'Atlantique	Mise en place des bandes contrastées	122	469	240 €									
	Mise en place des bandes contrastées	130	474	150 €									
Avenue du Terre-Fort	Mise en place des bandes contrastées	136	479A	270 €									
	Mise en place des bandes contrastées	137	480	210 €									
	Mise en place des bandes contrastées	144	487	330 €									
Rue des Tressanges	Mise en place des bandes contrastées	143	486	270 €									
	Mise en place des bandes contrastées	142	485	240 €									
Avenue de l'Isle de Riez	Mise en place des bandes contrastées	146	489A	270 €									
	Mise en place des bandes contrastées	147	490	240 €									
Rue des Poissons	Mise en place des bandes contrastées	57	497	180 €									
Rue de l'Emeraude	Mise en place des bandes contrastées	141	484	150 €									
						3 450 €							

Travaux réalisés à l'occasion de nouveaux aménagements				Terre-Fort
Problématique des dévers		**N° Obstacle**	**N° Obstacle Numérique**	**Estimation des travaux (en € HT)**
Avenue de l'Isle de Riez	Reprise de l'enrobé pour adoucir le dévers.	42	516	8 380 €
	Reprise de l'enrobé pour adoucir le dévers.	85	542	7 180 €
	Reprise de l'enrobé pour adoucir le dévers.	146	570	23 980 €
	Reprise de l'enrobé pour adoucir le dévers.	147	571	26 380 €
Rue des Tressanges	Reprise de l'enrobé pour adoucir le dévers.	134	563	15 580 €
	Reprise de l'enrobé pour adoucir le dévers.	138	566	5 980 €
	Reprise de l'enrobé pour adoucir le dévers.	143	569	14 380 €
Rue de l'Atlantique	Reprise de l'enrobé pour adoucir le dévers.	87	543	26 380 €
	Reprise de l'enrobé pour adoucir le dévers.	127	559	16 180 €
	Reprise de l'enrobé pour adoucir le dévers.	130	561	6 580 €
	Reprise de l'enrobé pour adoucir le dévers.	148	572	28 180 €
Rue de la Cave	Reprise de l'enrobé pour adoucir le dévers.	3	495	5 380 €
	Reprise de l'enrobé pour adoucir le dévers.	5	496	8 380 €
	Reprise de l'enrobé pour adoucir le dévers.	9	499	4 180 €
	Reprise de l'enrobé pour adoucir le dévers.	18	500	8 380 €
				205 500 €

4- Centre Bourg

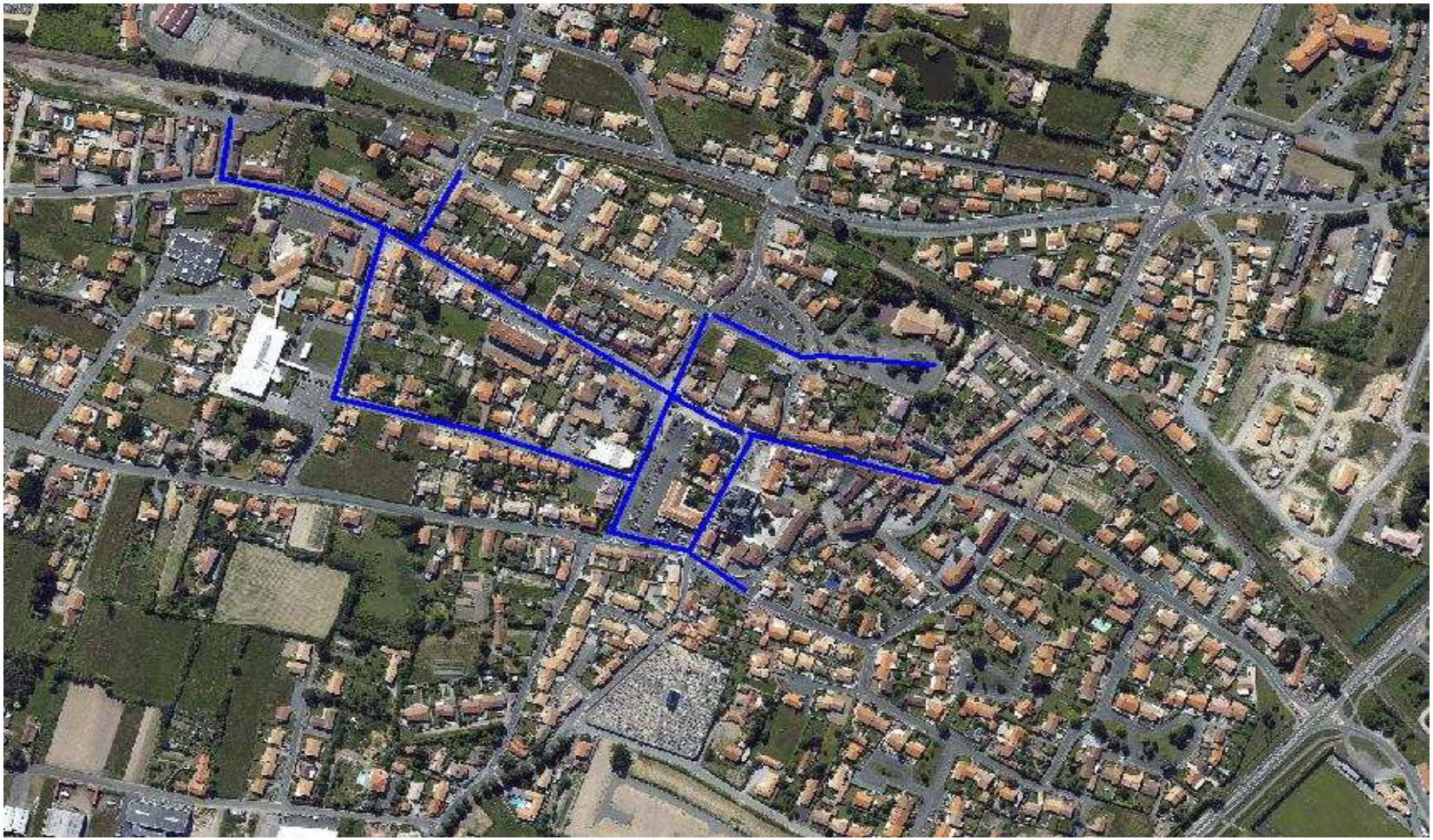

Centre Bourg

Echéancier prévisionnel — Centre Bourg

ACTIONS		N° Obstacle	N° Obstacle Numérique	Estimation des travaux (en € HT)	Court terme		Moyen terme		Long terme				
					2011	2012	2013	2014	2015	2016	2017	2018	> 2018
Place Denis Papin	Installation d'un panonceau double	153	203	1 400 €	X								
	Corriger le marquage au sol (peinture) pour respecter cette exigence	153	203	680 €	X								
Place François Mitterrand	Corriger le marquage au sol (peinture) pour respecter cette exigence	100	156	500 €	X								
Rue Georges Clémenceau	Création complète d'une traversée pour piétons	150	200	6 200 €			X						
	Ajout d'une bande d'éveil de la vigilance podotactile	24	88A	285 €			X						
	Création de bateau conforme	24	88B	550 €			X						
	Pose de bandes de guidage	24	88A	2 800 €						X			
	Pose de bandes de guidage	149	199A	2 800 €						X			
Rue du Sonnereau	Création complète d'une traversée pour piétons	123	175	8 700 €						X			
Rue de l'Egalité	Création complète d'une traversée pour piétons	50	108	6 200 €						X			
Rue du 8 Mai	Ajout d'une bande d'éveil de la vigilance podotactile	73	129A	285 €		X							
	Création de bateau conforme	73	129B	650 €		X							
	Pose de bandes de guidage	73	129A	2 800 €		X							
					2 580 €	3 735 €	7 035 €			20 500 €			

Echéancier prévisionnel — Centre Bourg

ACTIONS		N° Obstacle	N° Obstacle Numérique	Estimation des travaux (en € HT)	Court terme		Moyen terme		Long terme				
					2011	2012	2013	2014	2015	2016	2017	2018	> 2018
Rue de la Ringerie	Ajout d'une bande d'éveil de la vigilance podotactile	77	133A	285 €					X				
	Création de bateau conforme	77	133B	650 €					X				
	Pose de bandes de guidage	77	133A	2 500 €					X				
Rue du Bardonneau	Création complète d'une traversée pour piétons	32	95	6 200 €			X						
	Pose de bandes de guidage	29	92A	2 800 €			X						
	Ajout d'une bande d'éveil de la vigilance podotactile	29	92A	285 €			X						
	Création de bateau conforme	29	92B	550 €			X						
Rue du Prieuré	Ajout d'une bande d'éveil de la vigilance podotactile	113	168A	285 €			X						
	Création de bateau conforme	113	168B	6 160 €			X						
	Pose de bandes de guidage	108	163A	2 800 €			X						
	Pose de bandes de guidage	113	168A	2 800 €			X						
Rue des Paludiers	Création complète d'une traversée pour piétons	44	103	6 200 €						X			
	Ajout d'une bande d'éveil de la vigilance podotactile	46	105A	285 €						X			
	Création de bateau conforme	46	105B	650 €						X			
Rue des Pins	Ajout d'une bande d'éveil de la vigilance podotactile	186	229A	285 €					X				
	Création de bateau conforme	186	229B	6 160 €					X				
	Pose de bandes de guidage	186	229A	2 800 €					X				
	Création complète d'une traversée pour piétons	195	235	8 700 €					X				
							21 880 €		21 380 €	7 135 €			

Echéancier prévisionnel — Centre Bourg

ACTIONS		N° Obstacle	N° Obstacle Numérique	Estimation des travaux (en € HT)	Court terme		Moyen terme		Long terme				
					2011	2012	2013	2014	2015	2016	2017	2018	> 2018
Rue du Fief Prieur	Création complète d'une traversée pour piétons	37	99	6 200 €						X			
	Création complète d'une traversée pour piétons	39	101	6 200 €						X			
Avenue de l'Isle de Riez	Création complète d'une traversée pour piétons	2	80	6 200 €					X				
	Création complète d'une traversée pour piétons	139	190	6 200 €					X				
	Création complète d'une traversée pour piétons	135	186	6 200 €					X				
Rue de la Touche	Création complète d'une traversée pour piétons	118	172	8 700 €					X				
Chemin de la Faye	Création complète d'une traversée pour piétons	183	226	6 200 €						X			
Avenue de la Forêt	Création complète d'une traversée pour piétons	185	228	6 200 €							X		
Rue de la Gélinette	Création complète d'une traversée pour piétons	52	110	6 200 €				X					
	Création complète d'une traversée pour piétons	54	11	8 700 €				X					
Rue de la Saline	Création complète d'une traversée pour piétons	56	113	6 200 €					X				
	Création complète d'une traversée pour piétons	61	118	11 200 €					X				
	Création complète d'une traversée pour piétons	65	122	6 200 €					X				
								14 900 €	50 900 €	12 400 €	6 200 €		

Echéancier prévisionnel														Centre Bourg
ACTIONS		N° Obstacle	N° Obstacle Numérique	Estimation des travaux (en € HT)	Court terme		Moyen terme		Long terme				
					2011	2012	2013	2014	2015	2016	2017	2018	> 2018
Impasse du Bossis	Création complète d'une traversée pour piétons	59	116	6 200 €						X			
Impasse du Coef	Création complète d'une traversée pour piétons	70	126	6 200 €						X			
Avenue du Marchais	Création complète d'une traversée pour piétons	79	135	6 200 €							X		
Impasse des Charrues de la Prée	Création complète d'une traversée pour piétons	144	195	8 700 €							X		
Allée de la Chaignaie	Création complète d'une traversée pour piétons	199	238	6 200 €								X	
Allée Gérard Charrier	Création complète d'une traversée pour piétons	205	243	6 200 €								X	
Rue du Bon Puits	Création complète d'une traversée pour piétons	49	107	6 200 €									X
										12 400 €	14 900 €	12 400 €	6 200 €

Echéancier prévisionnel														Centre Bourg
ACTIONS		N° Obstacle	N° Obstacle Numérique	Estimation des travaux (en € HT)	Court terme		Moyen terme		Long terme				
					2011	2012	2013	2014	2015	2016	2017	2018	> 2018
Rue Georges Clémenceau	Pose d'un dispositif de signalisation sonore destinée aux piétons	98	154B	1 000 €						X			
	Pose d'un dispositif de signalisation sonore destinée aux piétons	116	170	1 000 €						X			
Rue de la Poste	Pose d'un dispositif de signalisation sonore destinée aux piétons	103	159B	1 000 €						X			
Rue du Sonnereau	Pose d'un dispositif de signalisation sonore destinée aux piétons	124	176B	1 000 €						X			
Rue du Bardonneau	Mise en place des bandes contrastées	25	89	300 €		X							
Rue des Paludiers	Mise en place des bandes contrastées	33	96	240 €		X							
	Mise en place des bandes contrastées	43	102	210 €		X							
	Mise en place des bandes contrastées	45	104	150 €		X							
Rue de l'Egalité	Mise en place des bandes contrastées	51	109	180 €		X							
Rue du 8 Mai	Mise en place des bandes contrastées	91	147A	270 €		X							
Rue des Pins	Mise en place des bandes contrastées	127	179	150 €		X							
	Mise en place des bandes contrastées	191	232	180 €		X							
	Mise en place des bandes contrastées	193	233	150 €		X							
						1 830 €				4 000 €			

Travaux réalisés à l'occasion de nouveaux aménagements				Centre Bourg
Problématique des dévers		**N° Obstacle**	**N° Obstacle Numérique**	**Estimation des travaux (en € HT)**
Rue du Prieuré	Reprise de l'enrobé pour adoucir le dévers.	112	313	16 780 €
	Reprise de l'enrobé pour adoucir le dévers.	115	315	5 980 €
Rue du Bardonneau	Reprise de l'enrobé pour adoucir le dévers.	25	256	9 580 €
	Reprise de l'enrobé pour adoucir le dévers.	28	259	9 580 €
	Reprise de l'enrobé pour adoucir le dévers.	30	260	10 780 €
	Reprise de l'enrobé pour adoucir le dévers.	31	261	3 580 €
Place F. Mittérand	Reprise du cheminement en pavés pour adoucir le dévers.	101	304	2 470 €
Rue Georges Clémenceau	Reprise du cheminement en pavés pour adoucir le dévers.	10	254	850 €
	Reprise de l'enrobé pour adoucir le dévers.	10	254	13 180 €
	Reprise du cheminement en pavés pour adoucir le dévers.	96	300	1 270 €
	Reprise du cheminement en pavés pour adoucir le dévers.	97	301	4 120 €
	Reprise du cheminement en pavés pour adoucir le dévers.	98	302	3 070 €
	Reprise du cheminement en pavés pour adoucir le dévers.	99	303	2 170 €
	Reprise du cheminement en pavés pour adoucir le dévers.	106	308	1 570 €
	Reprise du cheminement en pavés pour adoucir le dévers.	107	309	4 150 €
				89 130 €

Travaux réalisés à l'occasion de nouveaux aménagements				Centre Bourg
Problématique des dévers		**N° Obstacle**	**N° Obstacle Numérique**	**Estimation des travaux (en € HT)**
Rue Georges Clémenceau	Reprise du cheminement en pavés pour adoucir le dévers.	116	316	5 170 €
	Reprise de l'enrobé pour adoucir le dévers.	147	244	7 780 €
Rue de la Poste	Reprise du cheminement en pavés pour adoucir le dévers.	102	305	1 570 €
	Reprise du cheminement en pavés pour adoucir le dévers.	103	306	1 870 €
Rue de l'Egalité	Reprise de l'enrobé pour adoucir le dévers.	88	294	10 780 €
	Reprise du cheminement en pavés pour adoucir le dévers.	92	298	1 870 €
Rue de la Ringerie	Reprise de l'enrobé pour adoucir le dévers.	76	286	8 980 €
Rue du 8 Mai	Reprise de l'enrobé pour adoucir le dévers.	68	281	9 580 €
	Reprise de l'enrobé pour adoucir le dévers.	72	283	7 780 €
	Reprise de l'enrobé pour adoucir le dévers.	82	290	10 780 €
	Reprise de l'enrobé pour adoucir le dévers.	91	297	5 380 €
Rue des Paludiers	Reprise de l'enrobé pour adoucir le dévers.	33	262	17 380 €
	Reprise de l'enrobé pour adoucir le dévers.	43	266	8 380 €
	Reprise de l'enrobé pour adoucir le dévers.	45	267	12 580 €
	Reprise de l'enrobé pour adoucir le dévers.	47	268A	22 780 €
				132 660 €

5- Les Demoiselles

Les Demoiselles

Echéancier prévisionnel													Les Demoiselles
ACTIONS		N°Obstacle	N°Obstacle Numérique	Estimation des travaux (en € HT)	Court terme		Moyen terme		Long terme				
					2011	2012	2013	2014	2015	2016	2017	2018	> 2018
Boulevard des Muguets	Création complète d'une traversée pour piétons	19	788	13 700 €									
	Création complète d'une traversée pour piétons	24	791	6 200 €									
	Création complète d'une traversée pour piétons	26	792	6 200 €									
	Création complète d'une traversée pour piétons	28	793	6 200 €									
	Arrondir ou chanfreiner le ressaut du bateau existant	21	790	550 €									
Avenue des Azalées	Création complète d'une traversée pour piétons	31	795	6 200 €									
								39 050 €					

Echéancier prévisionnel														Les Demoiselles
ACTIONS		N° Obstacle	N° Obstacle Numérique	Estimation des travaux (en € HT)	Court terme		Moyen terme		Long terme				
					2011	2012	2013	2014	2015	2016	2017	2018	> 2018
Esplanade de la Mer	Actuellement la hauteur du ressaut est de 4 cm, il suffit donc de le chanfreiner à 33%.	7	784	550 €									
	Combler les parties meubles par de l'enrobé.	8	802	7 300 €									
	Création complète d'une traversée pour piétons	10	785	6 200 €									
	Reprise de l'enrobé pour adoucir le dévers.	11	804	7 180 €									
	Reprise du revêtement au goudron (rustinage).	13	806	1 040 €									
	Reprise de l'enrobé pour adoucir le dévers.	14	807	5 980 €									
	Ajout d'une bande d'éveil de la vigilance podotactile.	15	786	195 €									
	Ajout d'une bande d'éveil de la vigilance podotactile.	16	787	195 €									
	Combler les parties meubles par de l'enrobé.	17	808	17 300 €									
	Reprendre le cheminement en béton pour adoucir la pente.	1	798	63 800 €									
	Remplacer la grille actuelle par une grille avec des fentes inférieures à 2 cm.	2	782	600 €									
	Installation d'un panonceau double.	3	783	3 100 €									
	Reprendre l'enrobé pour adoucir la pente.	6	801	110 100 €									
						45 940 €	177 600 €						

Travaux réalisés à l'occasion de nouveaux aménagements				Les Demoiselles
Problématique des dévers		**N°Obstacle**	**N°Obstacle Numérique**	**Estimation des travaux (en € HT)**
Esplanade de la Mer	Reprise de l'enrobé pour adoucir le dévers.	11	804	7 180,00
	Reprise de l'enrobé pour adoucir le dévers.	14	807	5 980,00
oulevard des Muguet	Reprise de l'enrobé pour adoucir le dévers.	18	809	50 380,00
	Reprise de l'enrobé pour adoucir le dévers.	22	810	5 980,00
	Reprise de l'enrobé pour adoucir le dévers.	23	811	4 180,00
	Reprise de l'enrobé pour adoucir le dévers.	25	812	14 380,00
	Reprise de l'enrobé pour adoucir le dévers.	27	813	20 380,00
	Reprise de l'enrobé pour adoucir le dévers.	29	814	20 380,00
Avenue des Azalées	Reprise de l'enrobé pour adoucir le dévers.	39	817	14 380,00

143 220 €

6- Autres Secteurs

Les Becs

Les Becs : L'un des côtés de la voirie est totalement conforme à la réglementation pour l'accessibilité des personnes handicapées.

Le Pissot

Echéancier prévisionnel													Le Pissot
ACTIONS		N° Obstacle	N° Obstacle Numérique	Estimation des travaux (en € HT)	Court terme		Moyen terme		Long terme				
					2011	2012	2013	2014	2015	2016	2017	2018	> 2018
Route de Pissot	Création de passages piétons	2	843	6 200 €		X							
Route de Saint Jean de Monts	Ajout d'une bande d'éveil de la vigilance podotactile.	3	844	240 €		X							
	Arrondir ou chanfreiner le ressaut du bateau existan	3	844	550 €		X							
Route de Soullans	Ajout d'une bande d'éveil de la vigilance podotactile.	7	847A	240 €				X					
	Ajout d'une bande d'éveil de la vigilance podotactile.	8	848	285 €				X					
	Arrondir ou chanfreiner le ressaut du bateau existant	7	847A	550 €				X					
	Aménagement complet d'un bateau d'accès au passage piéton dans l'enrobé existant	8	848	6 160 €				X					
Route du Perrier	Ajout d'une bande d'éveil de la vigilance podotactile.	4	845	240 €	X								
	Création de places de stationnement adaptées : peinture au sol et pose de panneaux, en extérieur.	5	846	2 100 €					X				
	Création d'abaissées de trottoirs pour rejoindre le cheminement pour piétons.	5	846	4 260 €					X				

20 825 €

Travaux réalisés à l'occasion de nouveaux aménagements				Le Pissot
Problématique des dévers		**N° Obstacle**	**N° Obstacle Numérique**	**Estimation des travaux (en € HT)**
Route du Pissot	Reprise de l'enrobé pour adoucir le dévers.	1	849	4 780 €
Rond Point du Pissot	Reprise de l'enrobé pour adoucir le dévers.	6	850	4 780 €
				9 560 €

Les Mouettes

Echéancier prévisionnel														Les Mouettes
ACTIONS		N°Obstacle	N°Obstacle Numérique	Estimation des travaux (en € HT)	Court terme		Moyen terme		Long terme				
					2011	2012	2013	2014	2015	2016	2017	2018	> 2018
Avenue de la Pège	Ajout d'une bande d'éveil de la vigilance podotactile.	1	838B	240 €			X						
	Aménagement complet d'un bateau d'accès au passage piéton dans l'enrobé existant	1	838B	6 160 €			X						
	Ajout d'une bande d'éveil de la vigilance podotactile.	3	839	240 €			X						
	Aménagement complet d'un bateau d'accès au passage piéton dans l'enrobé existant	3	839	6 160 €			X						
							12 800 €						

La Fradinière

Echéancier prévisionnel													La Fradinière
ACTIONS		N°Obstacle	N°Obstacle Numérique	Estimation des travaux (en € HT)	Court terme		Moyen terme		Long terme				
					2011	2012	2013	2014	2015	2016	2017	2018	> 2018
Route du Perrier	Création complète d'une traversée pour piétons	5	819	6 200 €									
	Création complète d'une traversée pour piétons	8	820	6 200 €									
								12 400 €					

Travaux réalisés à l'occasion de nouveaux aménagements				La Fradinière
ACTIONS		N° Obstacle	N° Obstacle Numérique	Estimation des travaux (en € HT)
Route du Perrier	Reprise de l'enrobé pour adoucir le dévers.	2	823	26 380 €
	Reprise de l'enrobé pour adoucir le dévers.	3	824	3 580 €
	Reprise de l'enrobé pour adoucir le dévers.	4	825	5 980 €
	Reprise de l'enrobé pour adoucir le dévers.	6	826	10 780 €
	Reprise de l'enrobé pour adoucir le dévers.	7	827	10 780 €
	Reprise de l'enrobé pour adoucir le dévers.	9	828	4 780 €
	Reprise de l'enrobé pour adoucir le dévers.	11	829	5 980 €
	Reprise de l'enrobé pour adoucir le dévers.	12	830	3 580 €
	Reprise de l'enrobé pour adoucir le dévers.	13	831	4 780 €
	Reprise de l'enrobé pour adoucir le dévers.	14	832	5 980 €
	Reprise de l'enrobé pour adoucir le dévers.	15	833	4 180 €
				86 780 €

B) Autres cheminements

1- La Corniche

Travaux réalisés à l'occasion de nouveaux aménagements				Corniche
ACTIONS		N° Obstacle	N° Obstacle Numérique	Estimation des travaux (en € HT)
Avenue de la Corniche	Reprise de l'enrobé pour adoucir le dévers.	43	75	4 780 €
	Mise en place des bandes de couleur contrastée sur les bornes et poteaux.	43	38	360 €
	Reprise de l'enrobé pour une mise à l'horizontale.	44	39	5 500 €
	Reprise du cheminement en béton pour adoucir le dévers.	45	76	3 940 €
	Reprise de l'enrobé pour adoucir le dévers.	46	77	17 980 €
	Reprendre l'enrobé pour créer des paliers de repos.	46	41	5 000 €
	Reprise de l'enrobé pour adoucir le dévers.	47	78	19 180 €
	Mise en place des bandes de couleur contrastée sur les bornes et poteaux.	47	42	1 620 €

58 360 €

Travaux réalisés à l'occasion de nouveaux aménagements				Corniche
ACTIONS		N° Obstacle	N° Obstacle Numérique	Estimation des travaux (en € HT)
Avenue de la Corniche	Mise en place des bandes de couleur contrastée sur les bornes et poteaux.	2	2	240 €
	Elargissement du cheminement en béton.	3	45	1 900 €
	Mise en place des bandes de couleur contrastée sur les bornes et poteaux.	6	5	240 €
	Mise en place des bandes de couleur contrastée sur les bornes et poteaux.	7	6	420 €
	Mise en place des bandes de couleur contrastée sur les bornes et poteaux.	8	7	150 €
	Elargissement du cheminement en enrobé.	9	50	4 300 €
	Mise en place des bandes de couleur contrastée sur les bornes et poteaux.	10	8	210 €
	Elargissement du cheminement en enrobé.	11	52	6 300 €
	Mise en place des bandes de couleur contrastée sur les bornes et poteaux.	12	9	180 €
	Mise en place des bandes de couleur contrastée sur les bornes et poteaux.	13	10	480 €
	Reprise du cheminement en béton pour adoucir le dévers.	18	58	1 540 €
	Mise en place des bandes de couleur contrastée sur les bornes et poteaux.	19	15	420 €
	Reprise de l'enrobé pour adoucir le dévers.	19	59	8 380 €
	Reprise de l'enrobé pour adoucir le dévers.	20	60	8 380 €
	Mise en place des bandes de couleur contrastée sur les bornes et poteaux.	20	16	690 €
				33 830 €

Travaux réalisés à l'occasion de nouveaux aménagements				Corniche
ACTIONS		N° Obstacle	N° Obstacle Numérique	Estimation des travaux (en € HT)
Avenue de la Corniche	Reprise de l'enrobé pour adoucir le dévers.	21	61	8 380 €
	Reprise de l'enrobé pour adoucir le dévers.	22	62	8 380 €
	Reprise de l'enrobé pour adoucir le dévers.	23	63	7 180 €
	Mise en place des bandes de couleur contrastée sur les bornes et poteaux.	23	19	660 €
	Reprise de l'enrobé pour adoucir le dévers.	24	64	9 580 €
	Mise en place des bandes de couleur contrastée sur les bornes et poteaux.	25	21	210 €
	Mise en place des bandes de couleur contrastée sur les bornes et poteaux.	26	22	150 €
	Reprise de l'enrobé pour adoucir le dévers.	26	65	3 820 €
	Mise en place des bandes de couleur contrastée sur les bornes et poteaux.	27	23	360 €
	Reprise de l'enrobé pour adoucir le dévers.	27	66	7 180 €
	Mise en place des bandes de couleur contrastée sur les bornes et poteaux.	28	24	390 €
	Reprise de l'enrobé pour adoucir le dévers.	28	67	4 180 €
	Elargissement du cheminement en enrobé.	29	68	3 100 €
	Mise en place des bandes de couleur contrastée sur les bornes et poteaux.	29	25	150 €
	Mise en place des bandes de couleur contrastée sur les bornes et poteaux.	30	26	180 €
				53 900 €

Travaux réalisés à l'occasion de nouveaux aménagements				Corniche
ACTIONS		N° Obstacle	N° Obstacle Numérique	Estimation des travaux (en € HT)
Avenue de la Corniche	Elargissement du cheminement en enrobé.	30	69	3 700 €
	Reprise de l'enrobé pour adoucir le dévers.	31	70	6 580 €
	Mise en place des bandes de couleur contrastée sur les bornes et poteaux.	31	27	360 €
	Reprise de l'enrobé pour adoucir le dévers.	32	71B	8 380 €
	Reprendre l'enrobé pour adoucir la pente.	32	71A	2 500 €
	Reprise de l'enrobé pour adoucir le dévers.	34	72	4 780 €
	Mise en place des bandes de couleur contrastée sur les bornes et poteaux.	36	31	150 €
	Reprendre l'enrobé pour créer des paliers de repos.	37	32B	3 000 €
	Reprise de l'enrobé pour adoucir le dévers.	37	73	11 980 €
	Mise en place des bandes de couleur contrastée sur les bornes et poteaux.	39	34B	270 €
	Reprendre l'enrobé pour créer des paliers de repos.	39	34A	3 000 €
	Reprise de l'enrobé pour adoucir le dévers.	39	74	5 380 €
	Mise en place des bandes de couleur contrastée sur les bornes et poteaux.	40	35	510 €
	Reprise de l'enrobé pour une mise à l'horizontale.	41	36	5 500 €
				56 090 €

2- Sion

Travaux réalisés à l'occasion de nouveaux aménagements				Sion
ACTIONS		N° Obstacle	N° Obstacle Numérique	Estimation des travaux (en € HT)
Rue des Taudes	Elargissement du cheminement en enrobé.	1	684	22 300 €
	Mise en place des bandes de couleur contrastée sur les bornes et poteaux.	1	576	150 €
	Mise en place des bandes de couleur contrastée sur les bornes et poteaux.	2	577	330 €
	Elargissement du cheminement en enrobé.	2	685	22 300 €
	Elargissement du cheminement en enrobé.	5	686	3 300 €
	Mise en place des bandes de couleur contrastée sur les bornes et poteaux.	6	578B	180 €
	Déplacer l'obstacle à l'origine de la réduction de hauteur libre.	6	578A	200 €
	Elargissement du cheminement en enrobé.	31	703	12 300 €
	Elargissement du cheminement en enrobé.	37	708	10 300 €
	Elargissement du cheminement en enrobé.	39	709	12 300 €
	Elargissement du cheminement en enrobé.	53	717	11 300 €
	Mise en place des bandes de couleur contrastée sur les bornes et poteaux.	53	616	180 €
	Elargissement du cheminement en enrobé.	54	718	14 300 €
Rue de l'Yser	Elargissement du cheminement en enrobé.	7	688	6 300 €
	Elargissement du cheminement en enrobé.	10	689	20 300 €
	Elargissement du cheminement en enrobé.	19	695	5 300 €
				141 340 €

Travaux réalisés à l'occasion de nouveaux aménagements				Sion
ACTIONS		N° Obstacle	N° Obstacle Numérique	Estimation des travaux (en € HT)
Rue de l'Yser	Elargissement du cheminement en enrobé.	55	719	20 300 €
	Mise en place des bandes de couleur contrastée sur les bornes et poteaux.	55	618	270 €
	Déplacer l'obstacle à l'origine de la réduction de hauteur libre.	55	618	100 €
	Mise en place des bandes de couleur contrastée sur les bornes et poteaux.	72	634A	150 €
	Déplacer l'obstacle à l'origine de la réduction de hauteur libre.	72	634B	100 €
	Elargissement du cheminement en enrobé.	73	735	14 300 €
	Elargissement du cheminement en enrobé.	74	736	16 300 €
	Mise en place des bandes de couleur contrastée sur les bornes et poteaux.	76	637	180 €
	Elargissement du cheminement en enrobé.	76	738	4 300 €
	Mise en place des bandes de couleur contrastée sur les bornes et poteaux.	79	639	480 €
	Elargissement du cheminement en enrobé.	97	749	2 700 €
	Elargissement du cheminement en enrobé.	98	750	6 300 €
	Mise en place des bandes de couleur contrastée sur les bornes et poteaux.	127	675	300 €
	Déplacer les obstacles situés sur le cheminement pour libérer un passage de suffisant.	128	676	550 €
Rue de l'Aulne	Mise en place des bandes de couleur contrastée sur les bornes et poteaux.	12	583	180 €
	Elargissement du cheminement en enrobé.	12	690	7 300 €
				73 810 €

Travaux réalisés à l'occasion de nouveaux aménagements				Sion
ACTIONS		N° Obstacle	N° Obstacle Numérique	Estimation des travaux (en € HT)
Rue de l'Aulne	Mise en place des bandes de couleur contrastée sur les bornes et poteaux.	13	584	210 €
	Elargissement du cheminement en enrobé.	13	691	7 300 €
Rue de Pineau	Reprise de l'enrobé pour adoucir le dévers.	14	692	5 980 €
	Mise en place des bandes de couleur contrastée sur les bornes et poteaux.	14	585	180 €
	Reprise de l'enrobé pour adoucir le dévers.	15	693	5 980 €
	Mise en place des bandes de couleur contrastée sur les bornes et poteaux.	15	586	210 €
Rue de la Source	Mise en place des bandes de couleur contrastée sur les bornes et poteaux.	17	588	210 €
	Elargissement du cheminement en enrobé.	17	694	10 300 €
Rue Gambetta	Elargissement du cheminement en enrobé.	20	696	22 300 €
	Reprendre l'enrobé pour adoucir la pente.	20	696	2 500 €
	Mise en place des bandes de couleur contrastée sur les bornes et poteaux.	20	590	180 €
	Reprise de l'enrobé pour adoucir le dévers.	21	697	4 180 €
	Mise en place des bandes de couleur contrastée sur les bornes et poteaux.	30	598	240 €
	Elargissement du cheminement en enrobé.	30	702	16 300 €
Rue du Haut Pey	Mise en place des bandes de couleur contrastée sur les bornes et poteaux.	22	591	150 €
	Elargissement du cheminement en enrobé.	22	698	8 300 €
				84 520 €

Travaux réalisés à l'occasion de nouveaux aménagements				Sion
ACTIONS		N° Obstacle	N° Obstacle Numérique	Estimation des travaux (en € HT)
Rue du Haut Pey	Mise en place des bandes de couleur contrastée sur les bornes et poteaux.	24	592	150 €
	Reprise de l'enrobé pour adoucir le dévers.	24	699	3 580 €
	Elargissement du cheminement en enrobé.	25	700	8 300 €
	Mise en place des bandes de couleur contrastée sur les bornes et poteaux.	25	593	150 €
	Elargissement du cheminement en enrobé.	27	701	16 300 €
	Mise en place des bandes de couleur contrastée sur les bornes et poteaux.	27	595	210 €
Rue de Villeneuve	Reprise de l'enrobé pour adoucir le dévers.	32	704	4 780 €
	Combler les parties meubles par de l'enrobé.	33	705	5 300 €
	Reprise de l'enrobé pour adoucir le dévers.	34	706	5 980 €
	Mise en place des bandes de couleur contrastée sur les bornes et poteaux.	34	600	270 €
Rue de Montmidi	Elargissement du cheminement en enrobé.	41	710	10 300 €
	Mise en place des bandes de couleur contrastée sur les bornes et poteaux.	41	606	150 €
	Reprise de l'enrobé pour adoucir le dévers.	42	711	9 580 €
	Elargissement du cheminement en enrobé.	59	723	12 300 €
	Mise en place des bandes de couleur contrastée sur les bornes et poteaux.	59	622	210 €
	Reprise de l'enrobé pour adoucir le dévers.	60	724	3 580 €

81 140 €

Travaux réalisés à l'occasion de nouveaux aménagements				Sion
ACTIONS		N° Obstacle	N° Obstacle Numérique	Estimation des travaux (en € HT)
Rue de Montmidi	Mise en place des bandes de couleur contrastée sur les bornes et poteaux.	60	623	150 €
	Elargissement du cheminement en enrobé.	62	725	13 300 €
	Mise en place des bandes de couleur contrastée sur les bornes et poteaux.	62	625A	240 €
	Déplacer l'obstacle à l'origine de la réduction de hauteur libre.	62	625B	100 €
Rue du Soleil	Elargissement du cheminement en enrobé.	44	712	10 300 €
	Mise en place des bandes de couleur contrastée sur les bornes et poteaux.	44	608	210 €
	Elargissement du cheminement en enrobé.	45	713	12 300 €
	Mise en place des bandes de couleur contrastée sur les bornes et poteaux.	45	609	150 €
	Création complète d'une traversée pour piétons	46	610	6 200 €
	Mise en place des bandes de couleur contrastée sur les bornes et poteaux.	47	611	180 €
	Elargissement du cheminement en enrobé.	47	714	28 300 €
	Création complète d'une traversée pour piétons	48	612	6 200 €
	Elargissement du cheminement en enrobé.	49	715	9 300 €
	Mise en place des bandes de couleur contrastée sur les bornes et poteaux.	49	613	210 €
	Mise en place des bandes de couleur contrastée sur les bornes et poteaux.	50	614	180 €
	Reprise de l'enrobé pour adoucir le dévers.	50	716	13 180 €
				100 500 €

Travaux réalisés à l'occasion de nouveaux aménagements				Sion
ACTIONS		N° Obstacle	N° Obstacle Numérique	Estimation des travaux (en € HT)
Rue du Soleil	Elargissement du cheminement en enrobé.	56	720	9 300 €
	Mise en place des bandes de couleur contrastée sur les bornes et poteaux.	56	619	180 €
	Mise en place des bandes de couleur contrastée sur les bornes et poteaux.	57	620	180 €
	Reprise de l'enrobé pour adoucir le dévers.	57	721B	3 580 €
	Déplacer les obstacles situés sur le cheminement pour libérer un passage de suffisant.	57	620	550 €
	Mise en place des bandes de couleur contrastée sur les bornes et poteaux.	58	621	180 €
	Reprendre l'enrobé pour adoucir la pente.	58	722A	2 500 €
	Elargissement du cheminement en enrobé.	58	722B	6 300 €
	Mise en place des bandes de couleur contrastée sur les bornes et poteaux.	63	626B	240 €
	Déplacer l'obstacle à l'origine de la réduction de hauteur libre.	63	626A	100 €
	Elargissement du cheminement en enrobé.	63	726	6 300 €
	Pose de bandes de guidage de part et d'autre, adaptées aux chaussées pour véhicules. Par exemple, des bandes rugueuses du type "casse-vitesse" conviennent.	64	627	2 800 €
	Reprendre l'enrobé pour adoucir la pente.	65	727	2 500 €
	Elargissement du cheminement en enrobé.	65	727	16 300 €
Place Vivi Burgaud	Pose de bandes de guidage de part et d'autre, adaptées aux chaussées pour véhicules. Par exemple, des bandes rugueuses du type "casse-vitesse" conviennent.	66	628A	2 800 €
	Mise en place des bandes de couleur contrastée sur les bornes et poteaux.	66	628C	180 €

53 990 €

3- Terre-Fort

Travaux réalisés à l'occasion de nouveaux aménagements				Terre-Fort
ACTIONS		N° Obstacle	N° Obstacle Numérique	Estimation des travaux (en € HT)
Avenue de l'Isle de Riez	Mise en place des bandes de couleur contrastée sur les bornes et poteaux.	42	407A	360 €
	Déplacer l'obstacle à l'origine de la réduction de hauteur libre.	42	407B	200 €
	Pose de bandes de guidage	78	435	3 850 €
	Déplacer l'obstacle à l'origine de la réduction de hauteur libre.	81	438	100 €
	Déplacer l'obstacle à l'origine de la réduction de hauteur libre.	85	442B	100 €
	Mise en place des bandes de couleur contrastée sur les bornes et poteaux.	85	442A	270 €
	Déplacer l'obstacle à l'origine de la réduction de hauteur libre.	146	489B	100 €
	Combler les parties meubles par de l'enrobé.	152	575	28 300 €
Rue de l'Atlantique	Elargissement du cheminement en enrobé.	87	543	6 300 €
	Mise en place des bandes de couleur contrastée sur les bornes et poteaux.	127	471A	360 €
	Déplacer l'obstacle à l'origine de la réduction de hauteur libre.	127	471B	100 €
	Combler les parties meubles par de l'enrobé.	130	561	15 300 €
	Déplacer l'obstacle à l'origine de la réduction de hauteur libre.	148	491A	100 €
	Mise en place des bandes de couleur contrastée sur les bornes et poteaux.	148	491B	180 €
Rue de la Barbotte	Mise en place des bandes de couleur contrastée sur les bornes et poteaux.	12	381	150 €
				55 770 €

Travaux réalisés à l'occasion de nouveaux aménagements				Terre-Fort
ACTIONS		N° Obstacle	N° Obstacle Numérique	Estimation des travaux (en € HT)
Avenue du Terre-Fort	Déplacer l'obstacle à l'origine de la réduction de hauteur libre.	45	410B	100 €
	Mise en place des bandes de couleur contrastée sur les bornes et poteaux.	45	410A	390 €
	Reprise de l'enrobé pour adoucir le dévers.	45	517	21 580 €
	Reprise de l'enrobé pour adoucir le dévers.	52	523	11 980 €
	Reprise de l'enrobé pour adoucir le dévers.	53	524	5 980 €
	Mise en place des bandes de couleur contrastée sur les bornes et poteaux.	76	433	150 €
	Reprise de l'enrobé pour adoucir le dévers.	76	539	14 380 €
	Corriger le marquage au sol (peinture)	77	434	500 €
	Reprise de l'enrobé pour adoucir le dévers.	136	564	4 780 €
	Déplacer l'obstacle à l'origine de la réduction de hauteur libre.	136	479B	100 €
	Elargissement du cheminement en enrobé.	137	565	20 300 €
	Déplacer l'obstacle à l'origine de la réduction de hauteur libre.	151	494B	100 €
	Reprise de l'enrobé pour adoucir le dévers.	151	574	17 980 €
	Mise en place des bandes de couleur contrastée sur les bornes et poteaux.	151	494A	180 €
Impasse du Tuffeau	Mise en place des bandes de couleur contrastée sur les bornes et poteaux.	129	473	360 €
	Déplacer l'obstacle à l'origine de la réduction de hauteur libre.	129	473	200 €
				99 060 €

Travaux réalisés à l'occasion de nouveaux aménagements				Terre-Fort
ACTIONS		N° Obstacle	N° Obstacle Numérique	Estimation des travaux (en € HT)
Impasse du Tuffeau	Combler les parties meubles par de l'enrobé.	129	560	18 300 €
	Elargissement du cheminement en enrobé.	129	560	28 300 €
Rue de l'Emeraude	Mise en place des bandes de couleur contrastée sur les bornes et poteaux.	140	483A	210 €
	Elargissement du cheminement en enrobé.	140	568	10 300 €
	Déplacer l'obstacle à l'origine de la réduction de hauteur libre.	140	483B	100 €
	Elargissement du cheminement en enrobé.	141	568	10 300 €
Rue de la Cambaudière	Elargissement du cheminement en enrobé.	47	519	6 300 €
	Elargissement du cheminement en enrobé.	48	520	17 300 €
	Elargissement du cheminement en enrobé.	49	521	9 300 €
Rue de la Cave	Mise en place des bandes de couleur contrastée sur les bornes et poteaux.	2	373	180 €
	Mise en place des bandes de couleur contrastée sur les bornes et poteaux.	10	379	150 €
	Mise en place des bandes de couleur contrastée sur les bornes et poteaux.	18	385	210 €
Rue des Poissons	Elargissement du cheminement en enrobé.	61	528	10 300 €
	Combler les parties meubles par de l'enrobé.	61	531	8 300 €
	Elargissement du cheminement en enrobé.	65	531	7 300 €
	Elargissement du cheminement en enrobé.	68	533	20 300 €
				147 150 €

Travaux réalisés à l'occasion de nouveaux aménagements				Terre-Fort
ACTIONS		N° Obstacle	N° Obstacle Numérique	Estimation des travaux (en € HT)
Rue de la Tonnelle	Combler les parties meubles par de l'enrobé.	91	545	8 300 €
	Mise en place des bandes de couleur contrastée sur les bornes et poteaux.	91	448	570 €
	Elargissement du cheminement en enrobé.	91	545	40 300 €
	Déplacer l'obstacle à l'origine de la réduction de hauteur libre.	91	448	100 €
	Elargissement du cheminement en enrobé.	93	546	12 300 €
	Mise en place des bandes de couleur contrastée sur les bornes et poteaux.	95	452	150 €
	Elargissement du cheminement en enrobé.	95	547	12 300 €
	Elargissement du cheminement en enrobé.	96	548	11 300 €
	Mise en place des bandes de couleur contrastée sur les bornes et poteaux.	96	453	210 €
	Elargissement du cheminement en enrobé.	97	549	8 300 €
	Elargissement du cheminement en enrobé.	106	555	26 300 €
Rue de la Mignelle	Reprise de l'enrobé pour adoucir le dévers.	70	535	14 380 €
	Mise en place des bandes de couleur contrastée sur les bornes et poteaux.	70	429A	300 €
	Déplacer l'obstacle à l'origine de la réduction de hauteur libre.	70	429B	100 €
	Elargissement du cheminement en enrobé.	73	537	10 300 €
	Elargissement du cheminement en enrobé.	74	538	30 300 €
				175 510 €

Travaux réalisés à l'occasion de nouveaux aménagements				Terre-Fort
ACTIONS		N° Obstacle	N° Obstacle Numérique	Estimation des travaux (en € HT)
Rue des Gémeaux	Elargissement du cheminement en enrobé.	62	539	22 300 €
Rue des Gémeaux / Rue du Bélier	Elargissement du cheminement en enrobé.	67	532	30 300 €
	Combler les parties meubles par de l'enrobé.	67	532	20 300 €
Rue du Bélier	Elargissement du cheminement en enrobé.	63	530	28 300 €
	Combler les parties meubles par de l'enrobé.	63	530	6 300 €
	Elargissement du cheminement en enrobé.	72	536	18 300 €
Rue du Capricorne	Elargissement du cheminement en enrobé.	46	518	10 300 €
	Elargissement du cheminement en enrobé.	51	522	9 300 €
	Elargissement du cheminement en enrobé.	55	525	10 300 €
	Mise en place des bandes de couleur contrastée sur les bornes et poteaux.	59	420	150 €
	Elargissement du cheminement en enrobé.	59	526	12 300 €
	Elargissement du cheminement en enrobé.	60	527	16 300 €
	Combler les parties meubles par de l'enrobé.	69	534	6 300 €
	Elargissement du cheminement en enrobé.	69	534	6 300 €
Rue des Grandes Pièces	Elargissement du cheminement en enrobé.	102	552	18 300 €
	Elargissement du cheminement en enrobé.	103	553	20 300 €
				235 650 €

Travaux réalisés à l'occasion de nouveaux aménagements				Terre-Fort
ACTIONS		N° Obstacle	N° Obstacle Numérique	Estimation des travaux (en € HT)
Rue des Longeais	Reprise de l'enrobé pour adoucir le dévers.	25	504	3 580 €
	Reprise de l'enrobé pour adoucir le dévers.	26	505	6 580 €
	Mise en place des bandes de couleur contrastée sur les bornes et poteaux.	29	396	240 €
	Combler les parties meubles par de l'enrobé.	29	507	6 300 €
	Elargissement du cheminement en enrobé.	29	507	10 300 €
	Elargissement du cheminement en enrobé.	30	508	26 300 €
	Déplacer l'obstacle à l'origine de la réduction de hauteur libre.	32	399B	100 €
	Mise en place des bandes de couleur contrastée sur les bornes et poteaux.	32	399A	240 €
	Reprise de l'enrobé pour adoucir le dévers.	32	509	6 580 €
	Elargissement du cheminement en enrobé.	35	511	7 300 €
	Combler les parties meubles par de l'enrobé.	35	511	8 300 €
	Reprise de l'enrobé pour adoucir le dévers.	36	512	7 180 €
Rue du Zodiaque	Reprise de l'enrobé pour adoucir le dévers.	83	540	5 980 €
	Mise en place des bandes de couleur contrastée sur les bornes et poteaux.	83	440	180 €
	Reprise de l'enrobé pour adoucir le dévers.	84	541	4 180 €
	Combler les parties meubles par de l'enrobé.	84	541	6 300 €
				99 640 €

Travaux réalisés à l'occasion de nouveaux aménagements				Terre-Fort
ACTIONS		N° Obstacle	N° Obstacle Numérique	Estimation des travaux (en € HT)
Rue des Tressanges	Elargissement du cheminement en enrobé.	131	562	10 300 €
	Combler les parties meubles par de l'enrobé.	134	563	4 300 €
	Mise en place des bandes de couleur contrastée sur les bornes et poteaux.	134	477	270 €
	Déplacer l'obstacle à l'origine de la réduction de hauteur libre.	134	477	100 €
	Mise en place des bandes de couleur contrastée sur les bornes et poteaux.	138	481A	240 €
	Déplacer l'obstacle à l'origine de la réduction de hauteur libre.	138	481B	100 €
	Déplacer l'obstacle à l'origine de la réduction de hauteur libre.	150	493B	100 €
	Mise en place des bandes de couleur contrastée sur les bornes et poteaux.	150	493A	300 €
	Combler les parties meubles par de l'enrobé.	150	573	42 300 €
Rue du Pressoir	Mise en place des bandes de couleur contrastée sur les bornes et poteaux.	20	387	150 €
	Elargissement du cheminement en enrobé.	20	501	10 300 €
	Mise en place des bandes de couleur contrastée sur les bornes et poteaux.	22	398A	420 €
	Déplacer l'obstacle à l'origine de la réduction de hauteur libre.	22	398B	100 €
	Elargissement du cheminement en enrobé.	22	502	22 300 €
	Elargissement du cheminement en enrobé.	39	514	8 300 €
	Elargissement du cheminement en enrobé.	41	515	14 300 €
				113 880 €

Travaux réalisés à l'occasion de nouveaux aménagements				Terre-Fort
ACTIONS		N° Obstacle	N° Obstacle Numérique	Estimation des travaux (en € HT)
Rue du Disque	Reprise complète du marquage.	88	445A	250 €
	Arrondir ou chanfreiner le ressaut du bateau existant	88	445B	550 €
	Ajout d'une bande d'éveil de la vigilance podotactile.	88	445A	285 €
	Reprise de l'enrobé pour adoucir le dévers.	90	544	8 380 €
	Déplacer l'obstacle à l'origine de la réduction de hauteur libre.	90	447B	100 €
	Mise en place des bandes de couleur contrastée sur les bornes et poteaux.	90	447A	270 €
	Combler les parties meubles par de l'enrobé.	108	556	8 300 €
	Reprise de l'enrobé pour adoucir le dévers.	109	557	5 980 €
	Reprise de l'enrobé pour adoucir le dévers.	122	558	8 980 €
	Combler les parties meubles par de l'enrobé.	122	558	15 300 €
Rue du Fournil	Elargissement du cheminement en enrobé.	24	503	11 300 €
	Mise en place des bandes de couleur contrastée sur les bornes et poteaux.	24	391	330 €
	Mise en place des bandes de couleur contrastée sur les bornes et poteaux.	28	395	270 €
	Elargissement du cheminement en enrobé.	28	506	26 300 €
	Elargissement du cheminement en enrobé.	33	510	22 300 €
	Elargissement du cheminement en enrobé.	37	513	11 300 €
				120 195 €

Travaux réalisés à l'occasion de nouveaux aménagements				Terre-Fort
ACTIONS		N° Obstacle	N° Obstacle Numérique	Estimation des travaux (en € HT)
Rue des Pachines	Elargissement du cheminement en enrobé.	99	550	18 300 €
	Elargissement du cheminement en enrobé.	100	551	8 300 €
	Elargissement du cheminement en enrobé.	105	554	10 300 €
Rue Othello	Déplacer l'obstacle à l'origine de la réduction de hauteur libre.	6	376	100 €
	Elargissement du cheminement en enrobé.	6	497	8 300 €
	Mise en place des bandes de couleur contrastée sur les bornes et poteaux.	6	376	150 €
	Elargissement du cheminement en enrobé.	7	498	8 300 €
				53 750 €

4- Centre Bourg

Travaux réalisés à l'occasion de nouveaux aménagements				Centre Bourg
ACTIONS		N° Obstacle	N° Obstacle Numérique	Estimation des travaux (en € HT)
Allée de la Gare	Mise en place des bandes de couleur contrastée sur les bornes et poteaux.	11	87	150 €
	Elargissement du cheminement en enrobé.	11	255	8 300 €
Allée Gérard Charrier	Remplacement du poteau ou de la borne	206	244A	2 200 €
	Déplacer l'obstacle à l'origine de la réduction de hauteur libre.	206	244B	100 €
	Mise en place des bandes de couleur contrastée sur les bornes et poteaux.	206	244A	300 €
	Reprise du cheminement en pavés pour adoucir le dévers.	206	275	3 370 €
Avenue de l'Isle de Riez	Déplacer l'obstacle à l'origine de la réduction de hauteur libre.	1	79B	200 €
	Pose d'un dispositif de signalisation sonore.	1	79A	1 000 €
	Mise en place des bandes de couleur contrastée sur les bornes et poteaux.	1	79B	210 €
	Reprise de l'enrobé pour adoucir le dévers.	1	249	26 380 €
	Reprise de l'enrobé pour adoucir le dévers.	3	250	21 580 €
	Pose de bandes de guidage	4	81	4 750 €
	Mise en place des bandes de couleur contrastée sur les bornes et poteaux.	5	82	480 €
	Reprise de l'enrobé pour adoucir le dévers.	5	251	44 380 €
	Pose de bandes de guidage	6	83	5 950 €
	Pose d'un dispositif de signalisation sonore.	6	83	2 680 €
				122 030 €

Travaux réalisés à l'occasion de nouveaux aménagements				Centre Bourg
ACTIONS		N° Obstacle	N° Obstacle Numérique	Estimation des travaux (en € HT)
Avenue de l'Isle de Riez	Mise en place des bandes de couleur contrastée sur les bornes et poteaux.	132	183A	300 €
	Déplacer l'obstacle à l'origine de la réduction de hauteur libre.	132	183B	100 €
	Pose d'un dispositif de signalisation sonore.	132	183A	1 000 €
	Mise en place des bandes de couleur contrastée sur les bornes et poteaux.	134	185A	270 €
	Déplacer l'obstacle à l'origine de la réduction de hauteur libre.	134	185B	100 €
	Pose d'un dispositif de signalisation sonore.	134	185B	1 000 €
	Reprise de l'enrobé pour adoucir le dévers.	134	239	11 980 €
	Mise en place des bandes de couleur contrastée sur les bornes et poteaux.	136	187	270 €
	Déplacer l'obstacle à l'origine de la réduction de hauteur libre.	136	187	100 €
	Pose de bandes de guidage.	137	188	5 950 €
	Mise en place des bandes de couleur contrastée sur les bornes et poteaux.	138	189	480 €
	Déplacer l'obstacle à l'origine de la réduction de hauteur libre.	138	189	100 €
	Pose de bandes de guidage.	140	191	2 800 €
	Mise en place des bandes de couleur contrastée sur les bornes et poteaux.	152	202	360 €
	Déplacer l'obstacle à l'origine de la réduction de hauteur libre.	152	202	200 €
				25 010 €

Travaux réalisés à l'occasion de nouveaux aménagements				Centre Bourg
ACTIONS		N° Obstacle	N° Obstacle Numérique	Estimation des travaux (en € HT)
Avenue de la Faye	Reprise de l'enrobé pour adoucir le dévers.	175	259	11 980 €
	Mise en place des bandes de couleur contrastée sur les bornes et poteaux.	175	219A	240 €
	Déplacer l'obstacle à l'origine de la réduction de hauteur libre.	175	219B	100 €
	Mise en place des bandes de couleur contrastée sur les bornes et poteaux.	176	220	270 €
	Elargissement du cheminement en enrobé.	177	260	28 300 €
	Mise en place des bandes de couleur contrastée sur les bornes et poteaux.	177	221	180 €
	Pose de bandes de guidage.	178	222	3 250 €
	Ajout d'une bande d'éveil de la vigilance podotactile.	197	237A	285 €
	Aménagement complet d'un bateau d'accès au passage piéton.	197	237B	6 160 €
	Pose de bandes de guidage.	197	237A	3 250 €
	Reprise de l'enrobé pour adoucir le dévers.	198	271	6 580 €
	Déplacer l'obstacle à l'origine de la réduction de hauteur libre.	201	239B	100 €
	Reprise de l'enrobé pour adoucir le dévers.	201	272	23 980 €
	Mise en place des bandes de couleur contrastée sur les bornes et poteaux.	201	239A	180 €
	Ajout d'une bande d'éveil de la vigilance podotactile.	202	240A	285 €
	Pose de bandes de guidage.	202	240A	2 800 €
				87 940 €

Travaux réalisés à l'occasion de nouveaux aménagements				Centre Bourg
ACTIONS		N°Obstacle	N°Obstacle Numérique	Estimation des travaux (en € HT)
Avenue de la Faye	Aménagement complet d'un bateau d'accès au passage piéton dans l'enrobé existant.	202	240B	6 160 €
	Reprise de l'enrobé pour adoucir le dévers.	203	273	14 380 €
	Déplacer l'obstacle à l'origine de la réduction de hauteur libre.	203	241B	200 €
	Mise en place des bandes de couleur contrastée sur les bornes et poteaux.	203	241A	210 €
	Combler les parties meubles par de l'enrobé.	204	274	5 300 €
	Reprise de l'enrobé pour adoucir le dévers.	204	274	3 580 €
	Déplacer l'obstacle à l'origine de la réduction de hauteur libre.	204	242	100 €
	Mise en place des bandes de couleur contrastée sur les bornes et poteaux.	204	242	180 €
	Reprise de l'enrobé pour adoucir le dévers.	207	276	40 180 €
	Mise en place des bandes de couleur contrastée sur les bornes et poteaux.	207	245	630 €
	Remplacement du poteau ou de la borne.	208	246	6 700 €
	Mise en place des bandes de couleur contrastée sur les bornes et poteaux.	209	247A	420 €
	Remplacement du poteau ou de la borne.	209	247B	14 200 €
	Elargissement du cheminement en enrobé.	209	277	22 300 €
Impasse du Bossis	Reprise de l'enrobé pour adoucir le dévers.	58	274	14 380 €
	Mise en place des bandes de couleur contrastée sur les bornes et poteaux.	58	115	240 €
				129 160 €

Travaux réalisés à l'occasion de nouveaux aménagements				Centre Bourg
ACTIONS		N° Obstacle	N° Obstacle Numérique	Estimation des travaux (en € HT)
Avenue de la Forêt	Reprise de l'enrobé pour adoucir le dévers.	179	261	13 180 €
	Mise en place des bandes de couleur contrastée sur les bornes et poteaux.	179	223	420 €
	Pose de bandes de guidage.	180	224A	3 850 €
	Aménagement complet d'un bateau d'accès au passage piéton dans l'enrobé existant.	180	224B	9 960 €
	Ajout d'une bande d'éveil de la vigilance podotactile.	180	224B	465 €
	Elargissement du cheminement en enrobé.	184	264	14 300 €
	Mise en place des bandes de couleur contrastée sur les bornes et poteaux.	184	227	240 €
	Mise en place des bandes de couleur contrastée sur les bornes et poteaux.	196	236A	360 €
	Déplacer l'obstacle à l'origine de la réduction de hauteur libre.	196	236B	100 €
	Reprise de l'enrobé pour adoucir le dévers.	196	270	26 380 €
Avenue de la Rousselotière	Pose de bandes de guidage.	141	192A	2 800 €
	Ajout d'une bande d'éveil de la vigilance podotactile.	141	192A	285 €
	Aménagement complet d'un bateau d'accès au passage piéton dans l'enrobé existant.	141	192B	6 160 €
	Déplacer l'obstacle à l'origine de la réduction de hauteur libre.	142	193B	100 €
	Mise en place des bandes de couleur contrastée sur les bornes et poteaux.	142	193A	180 €
	Reprise de l'enrobé pour adoucir le dévers.	142	240	8 380 €
				87 160 €

Travaux réalisés à l'occasion de nouveaux aménagements				Centre Bourg
ACTIONS		N° Obstacle	N° Obstacle Numérique	Estimation des travaux (en € HT)
Avenue de la Rousselotière	Reprendre l'enrobé pour créer des paliers de repos.	145	196	4 000 €
	Reprise de l'enrobé pour adoucir le dévers.	145	242	5 980 €
	Mise en place des bandes de couleur contrastée sur les bornes et poteaux.	151	201	270 €
	Déplacer l'obstacle à l'origine de la réduction de hauteur libre.	151	201	200 €
	Reprise de l'enrobé pour adoucir le dévers.	151	246	15 580 €
	Reprendre l'enrobé pour créer des paliers de repos.	151	201	4 000 €
	Ajout d'une bande d'éveil de la vigilance podotactile.	157	206A	285 €
	Aménagement complet d'un bateau d'accès au passage piéton dans l'enrobé existant.	157	206B	4 260 €
	Pose de bandes de guidage.	157	206A	3 250 €
	Reprise de l'enrobé pour adoucir le dévers.	158	249	12 580 €
	Mise en place des bandes de couleur contrastée sur les bornes et poteaux.	158	207	210 €
	Elargissement du cheminement en enrobé.	159	250	12 300 €
	Mise en place des bandes de couleur contrastée sur les bornes et poteaux.	160	208	150 €
	Elargissement du cheminement en enrobé.	160	251	32 300 €
	Elargissement du cheminement en enrobé.	161	252	12 300 €
	Création complète d'une traversée pour piétons.	162	209	6 200 €
				113 865 €

Travaux réalisés à l'occasion de nouveaux aménagements				Centre Bourg
ACTIONS		N° Obstacle	N° Obstacle Numérique	Estimation des travaux (en € HT)
Avenue de la Rousselotière	Aménagement complet d'un bateau d'accès au passage piéton dans l'enrobé existant.	163	210B	4 260 €
	Pose de bandes de guidage.	163	210A	2 800 €
	Ajout d'une bande d'éveil de la vigilance podotactile.	163	210A	285 €
	Elargissement du cheminement en enrobé.	211	279	9 300 €
	Ajout d'une bande d'éveil de la vigilance podotactile.	212	248A	465 €
	Aménagement complet d'un bateau d'accès au passage piéton dans l'enrobé existant.	212	248B	9 960 €
	Pose de bandes de guidage.	212	248A	3 850 €
	Elargissement du cheminement en enrobé.	213	280	26 300 €
	Reprise de l'enrobé pour adoucir le dévers.	213	280	11 980 €
Avenue du Marchais	Déplacer l'obstacle à l'origine de la réduction de hauteur libre.	74	130	100 €
	Mise en place des bandes de couleur contrastée sur les bornes et poteaux.	74	130	150 €
	Elargissement du cheminement en enrobé.	74	284	3 300 €
	Reprise de l'enrobé pour adoucir le dévers.	74	284	4 780 €
	Mise en place des bandes de couleur contrastée sur les bornes et poteaux.	80	136	300 €
	Reprise de l'enrobé pour adoucir le dévers.	80	288	6 580 €
	Elargissement du cheminement en pavés.	80	288	1 150 €
	Déplacer l'obstacle à l'origine de la réduction de hauteur libre.	80	136	400 €
				85 960 €

Travaux réalisés à l'occasion de nouveaux aménagements				Centre Bourg
ACTIONS		N° Obstacle	N° Obstacle Numérique	Estimation des travaux (en € HT)
Chemin de la Faye	Déplacer l'obstacle à l'origine de la réduction de hauteur libre.	181	225	100 €
	Combler les parties meubles par de l'enrobé.	181	262	17 300 €
	Mise en place des bandes de couleur contrastée sur les bornes et poteaux.	181	225	270 €
	Elargissement du cheminement en enrobé.	181	262	18 300 €
	Elargissement du cheminement en enrobé.	182	263	10 300 €
Chemin du Marais Jacques	Elargissement du cheminement en enrobé.	171	256	22 300 €
Impasse Cugnot	Reprise de l'enrobé pour adoucir le dévers.	119	318	7 180 €
	Mise en place des bandes de couleur contrastée sur les bornes et poteaux.	119	173	180 €
	Elargissement du cheminement en enrobé.	120	319	8 300 €
	Mise en place des bandes de couleur contrastée sur les bornes et poteaux.	121	174	210 €
	Reprise de l'enrobé pour adoucir le dévers.	121	320	10 780 €
	Elargissement du cheminement en enrobé.	122	321	8 300 €
Impasse des Charrues de la Prée	Mise en place des bandes de couleur contrastée sur les bornes et poteaux.	143	194A	270 €
	Elargissement du cheminement en enrobé.	143	241	26 300 €
	Déplacer l'obstacle à l'origine de la réduction de hauteur libre.	143	194B	100 €
Résidence Le Clos Saint-Hilaire	Elargissement du cheminement en enrobé.	146	243	22 300 €
				152 490 €

Travaux réalisés à l'occasion de nouveaux aménagements				Centre Bourg
ACTIONS		N° Obstacle	N° Obstacle Numérique	Estimation des travaux (en € HT)
Impasse du Coef	Elargissement du cheminement en enrobé.	69	282A	25 300 €
	Déplacer l'obstacle à l'origine de la réduction de hauteur libre.	69	125A	100 €
	Reprise de l'enrobé pour adoucir le dévers.	69	282B	16 180 €
	Reprendre l'enrobé pour créer des paliers de repos.	69	125B	6 000 €
	Mise en place des bandes de couleur contrastée sur les bornes et poteaux.	69	125B	300 €
Place de l'Eglise	Installation d'un panonceau double.	93	149	1 400 €
	Corriger le marquage au sol (peinture).	93	149	500 €
	Déplacer l'obstacle à l'origine de la réduction de hauteur libre.	94	150B	200 €
	Remplacement du poteau ou de la borne.	94	150A	7 700 €
	Mise en place des bandes de couleur contrastée sur les bornes et poteaux.	94	150A	270 €
	Reprise du cheminement en pavés pour adoucir le dévers.	94	299	970 €
	Remplacement du poteau ou de la borne.	95	151	7 700 €
	Mise en place des bandes de couleur contrastée sur les bornes et poteaux.	95	151	540 €
Place F. Mittérand	Remplacement du poteau ou de la borne.	101	157	1 700 €
	Mise en place des bandes de couleur contrastée sur les bornes et poteaux.	101	157	210 €
Route de St Jean de Monts	Elargissement du cheminement en enrobé.	210	278	16 300 €
				85 370 €

Travaux réalisés à l'occasion de nouveaux aménagements				Centre Bourg
ACTIONS		N°Obstacle	N°Obstacle Numérique	Estimation des travaux (en € HT)
Rue de l'Egalité	Elargissement du cheminement en enrobé.	51	270	12 300 €
	Combler les parties meubles par de l'enrobé.	85	292A	6 300 €
	Déplacer l'obstacle à l'origine de la réduction de hauteur libre.	85	141	100 €
	Reprendre l'enrobé pour adoucir la pente.	85	292B	2 500 €
	Elargissement du cheminement en enrobé.	85	292A	22 300 €
	Demande de dérogation.	85	292A	0 €
	Mise en place des bandes de couleur contrastée sur les bornes et poteaux.	85	141	240 €
	Création complète d'une traversée pour piétons.	87	143	6 200 €
	Mise en place des bandes de couleur contrastée sur les bornes et poteaux.	88	144A	150 €
	Déplacer l'obstacle à l'origine de la réduction de hauteur libre.	88	144B	100 €
	Déplacer l'obstacle à l'origine de la réduction de hauteur libre.	92	148B	100 €
	Mise en place des bandes de couleur contrastée sur les bornes et poteaux.	92	148A	270 €
Rue de la Chardonnette	Elargissement du cheminement en enrobé.	67	280	14 300 €
Rue de la Faix aux Chiens	Mise en place des bandes de couleur contrastée sur les bornes et poteaux.	154	204	180 €
	Reprise de l'enrobé pour adoucir le dévers.	154	247	7 180 €
	Combler les parties meubles par de l'enrobé.	155	248	5 300 €
				77 520 €

Travaux réalisés à l'occasion de nouveaux aménagements				Centre Bourg
ACTIONS		N° Obstacle	N° Obstacle Numérique	Estimation des travaux (en € HT)
Rue de la Faix aux Chiens	Elargissement du cheminement en enrobé.	155	248	10 300 €
	Création complète d'une traversée pour piétons.	156	205	6 200 €
Rue de la Gélinette	Elargissement du cheminement en enrobé.	53	271A	4 900 €
	Combler les parties meubles par de l'enrobé.	53	271A	23 300 €
	Reprendre l'enrobé pour adoucir la pente.	53	271B	2 500 €
	Demande de dérogation.	53	271B	0 €
	Mise en place des bandes de couleur contrastée sur les bornes et poteaux.	55	112	210 €
	Reprise de l'enrobé pour adoucir le dévers.	55	272	13 780 €
	Elargissement du cheminement en enrobé.	55	272	8 300 €
	Déplacer l'obstacle à l'origine de la réduction de hauteur libre.	86	142B	100 €
	Elargissement du cheminement en enrobé.	86	293B	14 300 €
	Demande de dérogation.	86	293B	0 €
	Mise en place des bandes de couleur contrastée sur les bornes et poteaux.	86	142A	180 €
	Reprendre l'enrobé pour adoucir la pente.	86	293A	2 500 €
Rue de la Petite Ringerie	Déplacer l'obstacle à l'origine de la réduction de hauteur libre.	75	131B	100 €
	Mise en place des bandes de couleur contrastée sur les bornes et poteaux.	75	131B	300 €
				86 970 €

Travaux réalisés à l'occasion de nouveaux aménagements				Centre Bourg
ACTIONS		N° Obstacle	N° Obstacle Numérique	Estimation des travaux (en € HT)
Rue de la Petite Ringerie	Remplacement du poteau ou de la borne.	75	131A	1 700 €
	Reprise de l'enrobé pour adoucir le dévers.	75	285	8 380 €
	Mise en place des bandes de couleur contrastée sur les bornes et poteaux.	81	137	480 €
	Reprise de l'enrobé pour adoucir le dévers.	81	289	16 780 €
	Remplacement du poteau ou de la borne.	81	137	20 200 €
Rue de la Poste	Reprendre le pavage pour adoucir la pente	102	305	700 €
	Remplacement du poteau ou de la borne	102	158	5 700 €
	Déplacer l'obstacle à l'origine de la réduction de hauteur libre.	102	158	200 €
	Demande de dérogation.	102	305	0 €
	Mise en place des bandes de couleur contrastée sur les bornes et poteaux.	102	158	300 €
	Déplacer l'obstacle à l'origine de la réduction de hauteur libre.	103	159A	100 €
	Mise en place des bandes de couleur contrastée sur les bornes et poteaux.	103	159A	420 €
	Remplacement du poteau ou de la borne	103	159B	11 200 €
Rue de la Ringerie	Déplacer l'obstacle à l'origine de la réduction de hauteur libre.	76	132B	100 €
	Remplacement du poteau ou de la borne	76	132A	4 700 €
	Mise en place des bandes de couleur contrastée sur les bornes et poteaux.	76	132B	330 €
				71 290 €

Travaux réalisés à l'occasion de nouveaux aménagements				Centre Bourg
ACTIONS		N° Obstacle	N° Obstacle Numérique	Estimation des travaux (en € HT)
Rue de la Saline	Mise en place des bandes de couleur contrastée sur les bornes et poteaux.	57	114	150 €
	Reprendre l'enrobé pour créer des paliers de repos.	57	114	5 000 €
	Reprise de l'enrobé pour adoucir le dévers.	57	273	7 180 €
	Reprendre l'enrobé pour créer des paliers de repos.	60	117	3 000 €
	Reprise de l'enrobé pour adoucir le dévers.	60	275	4 780 €
	Reprise de l'enrobé pour adoucir le dévers.	62	276	10 780 €
	Mise en place des bandes de couleur contrastée sur les bornes et poteaux.	62	119	210 €
	Reprendre l'enrobé pour créer des paliers de repos.	62	119	4 000 €
	Reprise de l'enrobé pour adoucir le dévers.	66	279	11 980 €
	Mise en place des bandes de couleur contrastée sur les bornes et poteaux.	66	123	240 €
Rue Denis Papin	Reprise de l'enrobé pour adoucir le dévers.	126	233	5 980 €
	Mise en place des bandes de couleur contrastée sur les bornes et poteaux.	126	178	180 €
	Combler les parties meubles par de l'enrobé.	126	233	5 300 €
	Déplacer l'obstacle à l'origine de la réduction de hauteur libre.	126	178	100 €
	Remplacement du poteau ou de la borne	126	178	4 200 €
				63 080 €

Travaux réalisés à l'occasion de nouveaux aménagements				Centre Bourg
ACTIONS		N° Obstacle	N° Obstacle Numérique	Estimation des travaux (en € HT)
Rue de la Touche	Combler les parties meubles par de l'enrobé.	7	252	3 300 €
	Mise en place des bandes de couleur contrastée sur les bornes et poteaux.	7	84	270 €
	Reprise de l'enrobé pour adoucir le dévers.	7	252	4 780 €
	Elargissement du cheminement en enrobé.	8	253	11 300 €
	Pose d'un dispositif de signalisation sonore.	9	85	3 520 €
	Mise en place des bandes de couleur contrastée sur les bornes et poteaux.	117	171	240 €
	Reprise de l'enrobé pour adoucir le dévers.	117	317	4 780 €
	Elargissement du cheminement en enrobé.	117	317	6 300 €
	Déplacer l'obstacle à l'origine de la réduction de hauteur libre.	117	171	300 €
	Pose d'un dispositif de signalisation sonore.	133	184	1 000 €
Rue des Fossés Jaunes/ Rue de la Saline	Reprendre l'enrobé pour créer des paliers de repos.	64	121B	4 000 €
	Combler les parties meubles par de l'enrobé.	64	278A	3 500 €
	Mise en place des bandes de couleur contrastée sur les bornes et poteaux.	64	121B	240 €
	Reprise de l'enrobé pour adoucir le dévers.	64	278B	16 780 €
	Déplacer l'obstacle à l'origine de la réduction de hauteur libre.	64	121A	100 €
				60 410 €

Travaux réalisés à l'occasion de nouveaux aménagements				Centre Bourg
ACTIONS		N° Obstacle	N° Obstacle Numérique	Estimation des travaux (en € HT)
Rue des Fossés Jaunes	Reprendre l'enrobé pour créer des paliers de repos.	63	120	4 000 €
	Mise en place des bandes de couleur contrastée sur les bornes et poteaux.	63	120	180 €
	Reprise de l'enrobé pour adoucir le dévers.	63	277	5 980 €
Rue des Paludiers	Pose de bandes de guidage	46	105B	2 800 €
	Déplacer l'obstacle à l'origine de la réduction de hauteur libre.	47	106	200 €
	Mise en place des bandes de couleur contrastée sur les bornes et poteaux.	47	106	300 €
	Reprendre l'enrobé pour adoucir la pente.	47	268B	2 500 €
	Demande de dérogation.	47	268B	0 €
	Elargissement du cheminement en enrobé.	47	268A	6 300 €
	Reprendre l'enrobé pour adoucir la pente.	90	296A	2 500 €
	Elargissement du cheminement en enrobé.	90	296B	12 300 €
	Déplacer l'obstacle à l'origine de la réduction de hauteur libre.	90	146B	300 €
	Demande de dérogation.	90	296A	0 €
	Mise en place des bandes de couleur contrastée sur les bornes et poteaux.	90	146A	180 €
	Reprendre l'enrobé pour créer des paliers de repos.	110	165	4 000 €
	Déplacer l'obstacle à l'origine de la réduction de hauteur libre.	110	165	100 €
	Mise en place des bandes de couleur contrastée sur les bornes et poteaux.	110	165	180 €
				41 820 €

Travaux réalisés à l'occasion de nouveaux aménagements				Centre Bourg
ACTIONS		N° Obstacle	N° Obstacle Numérique	Estimation des travaux (en € HT)
Rue des Pins	Elargissement du cheminement en enrobé.	127	234	4 300 €
	Elargissement du cheminement en pavés.	127	234	900 €
	Déplacer l'obstacle à l'origine de la réduction de hauteur libre.	127	179	100 €
	Remplacement du poteau ou de la borne	127	179	3 200 €
	Elargissement du cheminement en pavés.	128	235	900 €
	Déplacer l'obstacle à l'origine de la réduction de hauteur libre.	128	180B	100 €
	Elargissement du cheminement en enrobé.	128	235	8 300 €
	Mise en place des bandes de couleur contrastée sur les bornes et poteaux.	128	180A	210 €
	Elargissement du cheminement en enrobé.	129	236	22 300 €
	Mise en place des bandes de couleur contrastée sur les bornes et poteaux.	130	181A	300 €
	Déplacer l'obstacle à l'origine de la réduction de hauteur libre.	130	181B	200 €
	Déplacer l'obstacle à l'origine de la réduction de hauteur libre.	187	230	100 €
	Elargissement du cheminement en enrobé.	187	265	22 300 €
	Mise en place des bandes de couleur contrastée sur les bornes et poteaux.	187	230	240 €
	Elargissement du cheminement en enrobé.	189	266	24 300 €
	Mise en place des bandes de couleur contrastée sur les bornes et poteaux.	189	231	270 €
				88 020 €

Travaux réalisés à l'occasion de nouveaux aménagements				Centre Bourg
ACTIONS		N° Obstacle	N° Obstacle Numérique	Estimation des travaux (en € HT)
Rue des Pins	Elargissement du cheminement en enrobé.	191	267	17 300 €
	Elargissement du cheminement en enrobé.	193	268	10 300 €
	Elargissement du cheminement en enrobé.	194	269	72 300 €
	Déplacer l'obstacle à l'origine de la réduction de hauteur libre.	194	234B	100 €
	Mise en place des bandes de couleur contrastée sur les bornes et poteaux.	194	234A	600 €
Rue du Bardonneau	Déplacer l'obstacle à l'origine de la réduction de hauteur libre.	29	92C	100 €
	Mise en place des bandes de couleur contrastée sur les bornes et poteaux.	29	92B	150 €
	Mise en place des bandes de couleur contrastée sur les bornes et poteaux.	30	93	720 €
	Combler les parties meubles par de l'enrobé.	30	260	14 300 €
	Déplacer l'obstacle à l'origine de la réduction de hauteur libre.	30	93	200 €
	Elargissement du cheminement en enrobé.	31	261	9 300 €
	Déplacer l'obstacle à l'origine de la réduction de hauteur libre.	31	94	100 €
	Mise en place des bandes de couleur contrastée sur les bornes et poteaux.	31	94	240 €
	Mise en place des bandes de couleur contrastée sur les bornes et poteaux.	109	164A	690 €
	Combler les parties meubles par de l'enrobé.	109	310	14 300 €
	Déplacer l'obstacle à l'origine de la réduction de hauteur libre.	109	164B	100 €
				140 800 €

Travaux réalisés à l'occasion de nouveaux aménagements				Centre Bourg
ACTIONS		N° Obstacle	N° Obstacle Numérique	Estimation des travaux (en € HT)
Rue du 8 Mai	Mise en place des bandes de couleur contrastée sur les bornes et poteaux.	68	124	210 €
	Pose de bandes de guidage	71	127B	3 850 €
	Ajout d'une bande d'éveil de la vigilance podotactile.	71	127A	465 €
	Arrondir ou chanfreiner le ressaut du bateau existant	71	127B	850 €
	Mise en place des bandes de couleur contrastée sur les bornes et poteaux.	72	128A	270 €
	Déplacer l'obstacle à l'origine de la réduction de hauteur libre.	72	128B	100 €
	Remplacement du poteau ou de la borne	78	134A	7 200 €
	Combler les parties meubles par de l'enrobé.	78	287	8 300 €
	Déplacer l'obstacle à l'origine de la réduction de hauteur libre.	78	134B	100 €
	Mise en place des bandes de couleur contrastée sur les bornes et poteaux.	78	134A	180 €
	Remplacement du poteau ou de la borne	82	138B	1 700 €
	Déplacer l'obstacle à l'origine de la réduction de hauteur libre.	82	138B	200 €
	Mise en place des bandes de couleur contrastée sur les bornes et poteaux.	82	138A	270 €
	Combler les parties meubles par de l'enrobé.	82	290	5 300 €
	Déplacer l'obstacle à l'origine de la réduction de hauteur libre.	83	139	100 €
	Mise en place des bandes de couleur contrastée sur les bornes et poteaux.	83	139	210 €
				29 305 €

Travaux réalisés à l'occasion de nouveaux aménagements				Centre Bourg
ACTIONS		N° Obstacle	N° Obstacle Numérique	Estimation des travaux (en € HT)
Rue du 8 Mai	Remplacement du poteau ou de la borne	84	140	8 200 €
	Mise en place des bandes de couleur contrastée sur les bornes et poteaux.	84	140	210 €
	Combler les parties meubles par de l'enrobé.	84	291	8 300 €
	Déplacer l'obstacle à l'origine de la réduction de hauteur libre.	91	147B	300 €
Rue du Bon Puits	Combler les parties meubles par de l'enrobé.	48	269B	8 300 €
	Reprise de l'enrobé pour adoucir le dévers.	48	269A	4 780 €
	Elargissement du cheminement en enrobé.	48	269A	18 300 €
	Mise en place des bandes de couleur contrastée sur les bornes et poteaux.	89	145	300 €
	Déplacer l'obstacle à l'origine de la réduction de hauteur libre.	89	145	200 €
	Reprendre l'enrobé pour adoucir la pente.	89	295	2 500 €
	Reprise de l'enrobé pour adoucir le dévers.	89	295	19 180 €
	Demande de dérogation.	89	295	0 €
Rue du Château Vieux	Création complète d'une traversée pour piétons	164	211	8 700 €
	Déplacer l'obstacle à l'origine de la réduction de hauteur libre.	165	212B	300 €
	Reprise de l'enrobé pour adoucir le dévers.	165	253	4 780 €
	Mise en place des bandes de couleur contrastée sur les bornes et poteaux.	165	212A	300 €
				84 650 €

Travaux réalisés à l'occasion de nouveaux aménagements				Centre Bourg
ACTIONS		N° Obstacle	N° Obstacle Numérique	Estimation des travaux (en € HT)
Rue du Château Vieux	Création complète d'une traversée pour piétons	166	213	8 700 €
	Mise en place des bandes de couleur contrastée sur les bornes et poteaux.	167	214A	300 €
	Reprise de l'enrobé pour adoucir le dévers.	167	254	27 580 €
	Déplacer l'obstacle à l'origine de la réduction de hauteur libre.	167	214B	600 €
	Création complète d'une traversée pour piétons	168	215	8 700 €
	Pose de bandes de guidage	169	216	2 800 €
	Ajout d'une bande d'éveil de la vigilance podotactile.	169	216	285 €
	Reprise de l'enrobé pour adoucir le dévers.	170	255	12 580 €
	Création complète d'une traversée pour piétons	172	217	6 200 €
	Déplacer l'obstacle à l'origine de la réduction de hauteur libre.	173	218B	100 €
	Reprise de l'enrobé pour adoucir le dévers.	173	257	13 180 €
	Mise en place des bandes de couleur contrastée sur les bornes et poteaux.	173	218A	300 €
	Elargissement du cheminement en enrobé.	174	258	12 300 €
Rue du Fief Prieur	Déplacer l'obstacle à l'origine de la réduction de hauteur libre.	26	90B	100 €
	Mise en place des bandes de couleur contrastée sur les bornes et poteaux.	26	90A	270 €
	Reprise de l'enrobé pour adoucir le dévers.	26	257	5 380 €
				99 375 €

Travaux réalisés à l'occasion de nouveaux aménagements				Centre Bourg
ACTIONS		N° Obstacle	N° Obstacle Numérique	Estimation des travaux (en € HT)
Rue du Fief Prieur	Elargissement du cheminement en enrobé.	27	258	8 300 €
	Mise en place des bandes de couleur contrastée sur les bornes et poteaux.	27	91	180 €
	Reprise de l'enrobé pour adoucir le dévers.	34	263	19 180 €
	Mise en place des bandes de couleur contrastée sur les bornes et poteaux.	34	97	240 €
	Mise en place des bandes de couleur contrastée sur les bornes et poteaux.	35	98	300 €
	Reprise de l'enrobé pour adoucir le dévers.	35	264	16 780 €
	Déplacer l'obstacle à l'origine de la réduction de hauteur libre.	38	100B	200 €
	Reprise de l'enrobé pour adoucir le dévers.	38	265	5 380 €
	Mise en place des bandes de couleur contrastée sur les bornes et poteaux.	38	100A	270 €
Rue du Prieuré	Aménagement complet d'un bateau d'accès au passage piéton dans l'enrobé existant.	108	163B	6 160 €
	Pose de bandes de guidage	108	163A	2 800 €
	Mise en place des bandes de couleur contrastée sur les bornes et poteaux.	111	166A	180 €
	Remplacement du poteau ou de la borne	111	166A	9 200 €
	Combler les parties meubles par de l'enrobé.	111	312	26 300 €
	Déplacer l'obstacle à l'origine de la réduction de hauteur libre.	111	166B	100 €
				95 570 €

Travaux réalisés à l'occasion de nouveaux aménagements				Centre Bourg
ACTIONS		N°Obstacle	N°Obstacle Numérique	Estimation des travaux (en € HT)
Rue du Prieuré	Mise en place des bandes de couleur contrastée sur les bornes et poteaux.	112	167A	480 €
	Déplacer l'obstacle à l'origine de la réduction de hauteur libre.	112	167B	100 €
	Elargissement du cheminement en enrobé.	114	314	8 300 €
	Déplacer l'obstacle à l'origine de la réduction de hauteur libre.	115	169B	100 €
	Mise en place des bandes de couleur contrastée sur les bornes et poteaux.	115	169A	150 €
Rue du Sonnereau	Remplacement du poteau ou de la borne	124	176A	3 700 €
	Mise en place des bandes de couleur contrastée sur les bornes et poteaux.	124	176A	150 €
	Mise en place des bandes de couleur contrastée sur les bornes et poteaux.	125	177	210 €
	Remplacement du poteau ou de la borne	125	177	1 700 €
	Combler les parties meubles par de l'enrobé.	125	323B	5 300 €
	Déplacer l'obstacle à l'origine de la réduction de hauteur libre.	125	177	100 €
	Elargissement du cheminement en enrobé.	125	232A	3 300 €
	Mise en place des bandes de couleur contrastée sur les bornes et poteaux.	131	182A	180 €
	Déplacer l'obstacle à l'origine de la réduction de hauteur libre.	131	182B	200 €
				23 970 €

Travaux réalisés à l'occasion de nouveaux aménagements				Centre Bourg
ACTIONS		N° Obstacle	N° Obstacle Numérique	Estimation des travaux (en € HT)
Rue Georges Clémenceau	Déplacer l'obstacle à l'origine de la réduction de hauteur libre.	10	86B	200 €
	Mise en place des bandes de couleur contrastée sur les bornes et poteaux.	10	86A	540 €
	Elargissement du cheminement en pavés.	10	254	1 050 €
	Elargissement du cheminement en pavés.	96	300	4 650 €
	Remplacement du poteau ou de la borne	96	152	9 200 €
	Déplacer l'obstacle à l'origine de la réduction de hauteur libre.	96	152	100 €
	Mise en place des bandes de couleur contrastée sur les bornes et poteaux.	96	152	150 €
	Mise en place des bandes de couleur contrastée sur les bornes et poteaux.	97	153A	300 €
	Remplacement du poteau ou de la borne	97	153A	6 700 €
	Déplacer l'obstacle à l'origine de la réduction de hauteur libre.	97	153B	100 €
	Remplacement du poteau ou de la borne	98	154B	21 700 €
	Déplacer l'obstacle à l'origine de la réduction de hauteur libre.	98	155	100 €
	Mise en place des bandes de couleur contrastée sur les bornes et poteaux.	98	154A	270 €
	Mise en place des bandes de couleur contrastée sur les bornes et poteaux.	99	155	420 €
	Déplacer l'obstacle à l'origine de la réduction de hauteur libre.	99	155	100 €
	Remplacement du poteau ou de la borne	99	155	38 200 €
				83 780 €

Travaux réalisés à l'occasion de nouveaux aménagements				Centre Bourg
ACTIONS		N° Obstacle	N° Obstacle Numérique	Estimation des travaux (en € HT)
Rue Georges Clémenceau	Mise en place des bandes de couleur contrastée sur les bornes et poteaux.	104	160	180 €
	Elargissement du cheminement en pavés.	105	307	2 650 €
	Mise en place des bandes de couleur contrastée sur les bornes et poteaux.	106	161	240 €
	Remplacement du poteau ou de la borne	106	161	1 700 €
	Mise en place des bandes de couleur contrastée sur les bornes et poteaux.	107	162A	240 €
	Remplacement du poteau ou de la borne	116	170	15 700 €
	Mise en place des bandes de couleur contrastée sur les bornes et poteaux.	147	170	690 €
	Elargissement du cheminement en enrobé.	147	244	5 300 €
	Elargissement du cheminement en pavés.	147	244	1 650 €
	Déplacer l'obstacle à l'origine de la réduction de hauteur libre.	147	197	100 €
	Remplacement du poteau ou de la borne	147	197	2 700 €
	Mise en place des bandes de couleur contrastée sur les bornes et poteaux.	147	197	180 €
				31 150 €

Travaux réalisés à l'occasion de nouveaux aménagements				Centre Bourg
ACTIONS		N° Obstacle	N° Obstacle Numérique	Estimation des travaux (en € HT)
Rue Georges Clémenceau	Mise en place des bandes de couleur contrastée sur les bornes et poteaux.	148	198A	330 €
	Déplacer l'obstacle à l'origine de la réduction de hauteur libre.	148	198B	400 €
	Elargissement du cheminement en enrobé.	148	245	12 300 €
	Elargissement du cheminement en pavés.	148	245	2 150 €
	Pose de bandes de guidage	149	199A	2 800 €
	Ajout d'une bande d'éveil de la vigilance podotactile.	149	199A	285 €
	Arrondir ou chanfreiner le ressaut du bateau existant	149	199B	650 €
				18 915 €

5- Les Demoiselles

Travaux réalisés à l'occasion de nouveaux aménagements				Les Demoiselles
ACTIONS		N° Obstacle	N° Obstacle Numérique	Estimation des travaux (en € HT)
Esplanade de la Mer	Reprendre le cheminement en béton pour adoucir la pente.	4	799	63 800 €
	Reprendre le cheminement en béton pour adoucir la pente.	5	800	63 800 €
Boulevard des Muguets	Reprise de l'enrobé pour adoucir le dévers.	18	809	50 380 €
	Déplacer l'obstacle à l'origine de la réduction de hauteur libre.	20	789	100 €
Avenue des Azalées	Reprise de l'enrobé pour adoucir le dévers.	32	815	7 300 €
	Reprise de l'enrobé pour adoucir le dévers.	35	816	3 300 €

188 680 €

6- Autres secteurs

Travaux réalisés à l'occasion de nouveaux aménagements				Le Pissot
ACTIONS		N° Obstacle	N° Obstacle Numérique	Estimation des travaux (en € HT)
Route de Soullans	Déplacer l'obstacle à l'origine de la réduction de hauteur libre.	7	847B	100 €

100 €

Travaux réalisés à l'occasion de nouveaux aménagements				Les Mouettes
ACTIONS		N° Obstacle	N° Obstacle Numérique	Estimation des travaux (en € HT)
Avenue de la Pège	Déplacer l'obstacle à l'origine de la réduction de hauteur libre.	1	838A	100 €
	Mise en place des bandes de couleur contrastée sur les bornes et poteaux.	2	842	2 370 €
	Déplacer les obstacles situés sur le cheminement pour libérer un passage suffisant.	4	840	550 €
	Mise en place des bandes de couleur contrastée sur les bornes et poteaux.	5	841	280 €

3 300 €

Travaux réalisés à l'occasion de nouveaux aménagements				Les Becs
ACTIONS		N°Obstacle	N°Obstacle Numérique	Estimation des travaux (en € HT)
Avenue des Becs	Mise en place des bandes de couleur contrastée sur les bornes et poteaux.	1	834	540 €
	Remplacement du poteau ou de la borne	1	834	7 700 €
	Déplacer les obstacles situés sur le cheminement pour libérer un passage suffisant.	2	835	550 €
	Reprise de l'enrobé pour adoucir le dévers.	3	837	20 380 €
	Mise en place des bandes de couleur contrastée sur les bornes et poteaux.	4	836	600 €
	Remplacement du poteau ou de la borne	4	836	8 700 €

38 470 €

Travaux réalisés à l'occasion de nouveaux aménagements				La Fradinière
ACTIONS		N° Obstacle	N° Obstacle Numérique	Estimation des travaux (en € HT)
Route du Perrier	Remplacement du poteau ou de la borne	1	822	310 700 €
	Mise en place des bandes de couleur contrastée sur les bornes et poteaux.	1	822	18 720 €
	Déplacer les obstacles situés sur le cheminement pour libérer un passage suffisant.	3	818	550 €
	Création complète d'une traversée pour piétons : - création de plans inclinés sur le trottoir dans l'enrobé existant ; - pose de signalétique au sol ; - pose d'un pannonceau destiné à avertir les conducteurs de véhicules.	5	819	6 200 €
	Création complète d'une traversée pour piétons : - création de plans inclinés sur le trottoir dans l'enrobé existant ; - pose de signalétique au sol ; - pose d'un pannonceau destiné à avertir les conducteurs de véhicules.	8	820	6 200 €
	Déplacer les obstacles situés sur le cheminement pour libérer un passage suffisant.	10	821	550 €

342 920 €

C) Synthèse

LA CORNICHE

Echéancier prévisionnel						Corniche		
Court terme		Moyen terme		Long terme				
2011	2012	2013	2014	2015	2016	2017	2018	> 2018
13 000 €	6 990 €	0 €	0 €	0 €	0 €	0 €	0 €	0 €

Montant des travaux : 19 990 € HT

SION

Echéancier prévisionnel						Sion		
Court terme		Moyen terme		Long terme				
2011	2012	2013	2014	2015	2016	2017	2018	> 2018
39 180 €	45 550 €	18 210 €	12 400 €	18 600 €	18 600 €	18 600 €	19 870 €	6 200 €

Montant des travaux : 197 210 € HT

TERRE FORT

Echéancier prévisionnel						Terre-Fort		
Court terme		Moyen terme		Long terme				
2011	2012	2013	2014	2015	2016	2017	2018	> 2018
4 850 €	47 970 €	8 400 €	14 535 €	86 600 €	49 520 €	23 600 €	21 100 €	36 935 €

Montant des travaux : 293 510 € HT

CENTRE BOURG

Echéancier prévisionnel						Centre Bourg		
Court terme		Moyen terme		Long terme				
2011	2012	2013	2014	2015	2016	2017	2018	> 2018
2 580 €	5 565 €	28 915 €	14 900 €	72 280 €	56 435 €	21 100 €	12 400 €	6 200 €

Montant des travaux : 220 375 € HT

LES DEMOISELLES

Echéancier prévisionnel						Les Demoiselles		
Court terme		Moyen terme		Long terme				
2011	2012	2013	2014	2015	2016	2017	2018	> 2018
0 €	45 940 €	177 600 €	39 050 €	0 €	0 €	0 €	0 €	0 €

Montant des travaux : 262 590 € HT

LE PISSOT

Echéancier prévisionnel						Le Pissot		
Court terme		Moyen terme		Long terme				
2011	2012	2013	2014	2015	2016	2017	2018	> 2018
2 100 €	6 990 €	0 €	7 235 €	4 500 €	0 €	0 €	0 €	0 €

Montant des travaux : 20 825 € HT

LES MOUETTES

Echéancier prévisionnel						Les Mouettes		
Court terme		Moyen terme		Long terme				
2011	2012	2013	2014	2015	2016	2017	2018	> 2018
0 €	0 €	12 800 €	0 €	0 €	0 €	0 €	0 €	0 €

Montant des travaux : 12 800 € HT

LES BECS

Echéancier prévisionnel								Les Becs
Court terme		Moyen terme		Long terme				
2011	2012	2013	2014	2015	2016	2017	2018	> 2018
0 €	0 €	0 €	0 €	0 €	0 €	0 €	0 €	0 €

Montant des travaux : 0 € HT

LA FRADINIERE

Echéancier prévisionnel						La Fradinière		
Court terme		Moyen terme		Long terme				
2011	2012	2013	2014	2015	2016	2017	2018	> 2018
0 €	0 €	0 €	12 400 €	0 €	0 €	0 €	0 €	0 €

Montant des travaux : 12 400 € HT

Echéancier prévisionnel								Chaînes de déplacement
Court terme		**Moyen terme**		**Long terme**				
2011	2012	2013	2014	2015	2016	2017	2018	> 2018
61 710 €	159 005 €	245 925 €	100 520 €	181 980 €	124 555 €	63 300 €	53 370 €	49 335 €
220 715 €		346 445 €		472 540 €				

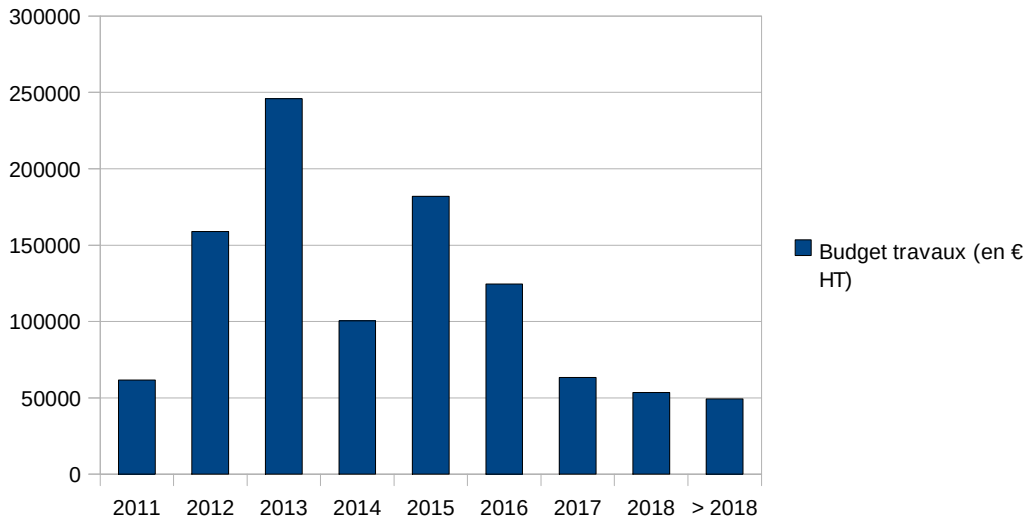

Montant des travaux : 1 039 700 € HT

IV - Rappel de mise en oeuvre du plan d'action

A) Modalité de suivi et de mise à jour

La loi prévoit l'évaluation de l'application du plan avec mention de la périodicité de cette évaluation lors de son élaboration. La périodicité et les modalités de sa révision doivent également être précisées dans le plan.

Concernant la commune de St Hilaire de Riez, les modalités suivantes sont proposées:

- une évaluation de la mise en œuvre du plan par le conseil municipal sera organisée dans 3 ans : sa mise à jour et l'extension du périmètre d'étude pourront éventuellement être envisagés.
- la désignation d'un élu référent sur le domaine accessibilité : il aura la charge de veiller sur la mise en œuvre du plan et de publier un bilan annuel.
- la création d'une commission consultative d'accessibilité (regroupant par exemple les membres ayant participé au comité de pilotage du plan) qui pourra être réunie de façon consultative au moment de l'élaboration des projets d'aménagement.

B) Les demandes de dérogations

Il est rappelé à la commune que des dérogations sont à demander à la préfecture à chaque fois que des travaux ne respectant le décret accessibilité sont engagés : réalisation de voies nouvelles, d'aménagements ou de travaux ayant pour effet de modifier la structure des voies ou d'en changer l'assiette, ou encore de travaux de réaménagement, de réhabilitation ou de réfection des voies, des cheminements ou des espaces publics.

C) Bonne prise en compte de la réglementation dans tous nouveaux projets

Sur ce point et afin de garantir la bonne prise en compte de la réglementation en vigueur, il est recommandé que la commune fasse un rappel du bon respect de la réglementation accessibilité en vigueur lors de toutes consultations. Elle pourra pour ce faire joindre les textes réglementaires à appliquer lors de la consultation des futurs concepteurs.

D) Les autres obligations liées à la loi du 11 février 2005 : diagnostics des ERP

La loi du 11 février 2005 prévoit pour toutes les communes, outre l'élaboration d'un plan de mise en accessibilité de la voirie et des espaces publics, la réalisation d'un diagnostic des ERP par les gestionnaires qui en ont la charge et leur mise en conformité. Ainsi, l'ensemble des ERP (publics et privés) devra être accessible à tous les handicapés au plus tard au 1er janvier 2015. Le diagnostic devra quant à lui être réalisé avant le 1er janvier 2011 au plus tard (1er janvier 2010 pour les ERP de 1ère et 2ème catégorie).

Pour les petits ERP tels que les commerces, il s'agira d'offrir une accessibilité partielle mais permettant d'offrir l'ensemble des services.

Le diagnostic vise l'identification des points noirs, la proposition de solutions ainsi que l'évaluation financière des aménagements à réaliser. Il convient ensuite au gestionnaire de dégager les priorités et de proposer un plan d'actions. Ce dernier comprend des solutions réglementaires et éventuellement, pour des raisons d'impossibilité technique, de protection du patrimoine ou de disproportion entre le coût et le résultat, des solutions dérogatoires.